



# REVISTA BRASILEIRA DE XADREZ POSTAL

Fundado em 14.02.69

ANO XII - Nº 66 FR/147 - NOVEMBRO - 1994



## Nesta Edição:

### Abertura de Inscrições:

Campeonato Brasileiro de Jovens (CBJ)  
Campeonato Brasileiro Feminino (CBF)  
Campeonato Brasileiro de Veteranos (CBV)

### Processo Eleitoral:

Edital de Abertura

## RECESSO DE FIM-DE-ANO

Lembramos a todos os associados que de 15/12/94 a 01/01/95, teremos o nosso já tradicional recesso. Nesse período, não haverá contagem de tempos regulamentares.

Aproveitamos para desejar a todos os amigos do CXBB os nossos votos de

**BOAS  
FESTAS!!!**



**RBXP - n° 66**

**ÍNDICE**

**- INFORMES**

Edital para Eleições 95 .....	3
Presidência .....	3
Tesouraria .....	5
Diretoria de Torneios Internos ...	6
Secretaria .....	8
Dir. de Torneios Internacionais ..	9

**TORNEIOS**

Campeonato Brasileiro Individual	11
Taça Brasil .....	12
Campeonatos Estaduais .....	17
Especiais .....	19
Temáticos .....	20
Classificação .....	22
Xadrez Epistolar Rápido .....	29

**ARTIGOS**

Problemas .....	30
Abrço ao Vivo .....	31
Carta Social .....	32
O Problema das Duas Torres .....	33
Combinações .....	34
Finais .....	36
Novidade na Defesa Petroff .....	36

**- SEÇÕES**

Lance Livre .....	38
Partidas .....	39

**CXEB**

**Clube de Xadrez Epistolar Brasileiro**  
**Diretoria 1993 / 1995**

**Presidente:**

Antônio Carlos Raposo

**Vice-Presidente:**

Milton Gonçalves Sanchez

**Diretor de Torneios Internos:**

Hamilton José Coimbra Paiva

**Diretor de Torneios Internacionais**

Ubirajara de Oliveira Barroso

**Diretor Tesoureiro:**

Nelson Bertolucci

**2° Tesoureiro:**

Romeu Edgar Mundstock

**Secretário:**

Alfredo Carlos S. Dutra Neto

**2° Secretário:**

Dieter Hans Bruno Köhl

**Conselho Fiscal:**

**Titulares:**

Alexandre Muniz de Queiroz  
João de Deus Carvalho  
Ruy Castro Monteiro da Silva

**Suplentes:**

Antônio Pacini  
Ítalo Germano Brasil Travi  
Romeu Ricúpero

*CAPA: Flagrante do memorável encontro entre o Mestre Brasileiro e Latinoamericano Henrique Pereira Maia Vinagre e o Mestre Argentino A. Raul Ramirez, por ocasião da nossa Assembléia de julho, em Niterói.*

**RBXP - REVISTA BRASILEIRA DE XADREZ POSTAL**

**EDITADA BIMESTRALMENTE PELO CLUBE DE XADREZ EPISTOLAR BRASILEIRO**

Redator: Milton Gonçalves Sanchez - Rua Pedroso Alvarenga, 313 - ap. 103 - São Paulo - SP 04531-010

Secretário da Redação: Nelson Lopes da Silva - Caixa Postal 21.200 - São Paulo - SP 04698-970

Colaboradores permanentes: Estevão Tavares Neto, Gerd Giebel, José Luiz Parayato, L. G. de Miranda Leão, Luiz Roberto G. da Costa Jr.

Impressão: COPIDART Editora Ltda. - Rua Paulo Setúbal, 37 - São Paulo - SP 02031-010

*Todo material destinado à publicação na RBXP deve ser enviado ao Redator acima.*

*Tiragem desta edição: 2.000 exemplares*

## Processo Eleitoral - 1995 Edital

O presente edital abre o processo eleitoral para a escolha da Diretoria, para o mandato de 95/97. As chapas deverão ser compostas por associados em pleno gozo de seus direitos e serem encabeçadas pelos respectivos candidatos a presidente. A estes, cabe a responsabilidade pela formação da chapa, registro e demais contatos necessários com o presidente da Comissão Eleitoral.

Os cargos que deverão compor cada chapa são aqueles mencionados no Art.8 (oitavo) dos nossos Estatutos, acrescidos do Conselho Fiscal. Junto com o registro, devem ser anexadas cópias das cartas onde os componentes manifestem a sua concordância em participar das chapas.

A Ficha de Inscrição deverá ser solicitada ao presidente da CE até 10/04/95 e só serão aceitas as inscrições postadas, impreterivelmente, até 20/04/95. Considerando ser de domínio público a realização das nossas eleições a cada dois anos, o prazo acima não será prorrogado. Todo o relacionamento entre os interessados e o presidente da CE, deverá ser feito em correspondência registrada, nos dois sentidos.

São Paulo (SP), 20 de outubro de 1994.

**Hideo Suzuki**

*Comissão Eleitoral - Presidente:*

Hideo Suzuki - Caixa Postal 1813 - CEP 01059-970 São Paulo SP

## INFORME DA PRESIDÊNCIA

*Antônio Carlos Raposo Caixa Postal 21.200 CEP 04698-970 São Paulo SP*

**Propaganda I** O CXEB está precisando de um colaborador para atuar como Diretor-Assistente, e cuidar do nosso cadastro de propaganda. Esse nosso cadastro possui cerca de 300 clubes e associações, e a tarefa básica desse novo diretor será incrementá-lo com mais registros, além de fazer uma manutenção do que já existe. O requisito, além da vontade de querer colaborar com o nosso Clube, é que o colega possua um micro PC ou compatível, com *winchester*, para instalação do dBase e do banco de dados.

**Propaganda II** Precisamos também de um Diretor-Assistente para cuidar da propaganda e divulgação do Clube e dos nossos eventos, estabelecendo contatos e alimentando órgãos de comunicação com notícias do CXEB. O mais importante é a disposição em ajudar o Clube. Gostar de escrever, à máquina ou com um editor de textos, e de se relacionar,

também favorece o desempenho da função. Os interessados neste e no serviço acima, devem escrever ao presidente.

**Matches Internacionais** Estamos precisando de um Diretor-Assistente, para atuar na área da Diretoria de Torneios Internacionais, cuidando dos Matches que o CXEB disputa com outros países. Um pequeno conhecimento de inglês ou de outro idioma pode facilitar o trabalho. Maiores informações sobre as atividades desse Diretor, podem ser obtidas com o colega Ubirajara de Oliveira Barroso (Caixa Postal 317 CEP 40001-970 Salvador BA).

**O CXEB na Imprensa Jornal Diário Popular** No dia 24 de agosto passado, o CXEB e o xadrez postal foram agraciados com uma reportagem pelo jornal Diário Popular, de São Paulo. Com chamada em primeira página através de texto e foto, tivemos uma página

**O CXEB na Imprensa TV Cultura de SP** Com reportagens realizadas no final de agosto, o CXEB foi notícia no Telejornal "Sessenta Minutos", levado ao ar pela TV Cultura de São Paulo, da Fundação Padre Anchieta, televisão educativa vinculada ao governo estadual. Foram entrevistados o presidente do Clube e o Mestre Latinoamericano, o Dr. Luiz Fernando Cirello.

A matéria foi igualmente importante em termos de divulgação do CXEB e do xadrez postal, e agradecemos à TV Cultura e aos jornalistas Vandik e Rose, autores da mesma, pela atenção dedicada ao nosso Clube.

**João de Deus Carvalho Recordes Históricos** Ao coletarmos dados para as entrevistas citadas nos itens anteriores, deparamo-nos com duas expressivas marcas pertencentes ao associado João D.Carvalho: mais de 1.500 partidas postais disputadas e 177 partidas postais disputadas simultaneamente.

Ao companheiro Carvalho, sócio fundador do CXEB, ex-Diretor, atual membro do Conselho Fiscal do Clube e Mestre Latinoamericano, em nome de todos os associados, enviamos os parabéns pelos expressivos números alcançados, recordes nacionais, quiçá internacionais. Que essas marcas ainda sejam aumentadas por muitos e muitos anos!

**Anúncios de Produtos e Serviços na RBXP** Estamos, nesta edição, divulgando a tabela com os preços para a publicação de anúncios de produtos e serviços. Com isto, vamos iniciar e experimentar essa antiga idéia, de fazer com que a Revista vá, aos poucos, se autocusteando, e possa melhorar em termos de apresentação gráfica.

O espaço estará aberto tanto a pessoas físicas como jurídicas, que pretendam fazer anúncios comerciais de produtos e/ou serviços. Os interessados deverão escrever ao Escritório do Clube, para obter um texto com as informações necessárias.

Contamos com a participação dos inúmeros associados empresários e profissionais, tanto para a utilização do serviço, quanto para a sua divulgação a terceiros.

**Cadastro de Associados Sigilo** As normas sobre o sigilo e a cessão do Cadastro foram definidas pela Diretoria e constam da RBXP 62, à página 2. Vale lembrar que o cadastro é propriedade do Clube e que todos os diretores que a ele têm acesso, ainda que parcial através dos emparceiramentos, devem zelar pela sua integridade, não fornecendo dados a terceiros.

O CXEB, através do seu Escritório, se coloca à disposição de todos aqueles que queiram distribuir, gratuitamente, material, boletins ou publicações enxadrísticas aos nossos associados. Para usar tal serviço (que será feito sem visar lucro, e arcando o remetente

te com as despesas de postagem), o interessado deverá manter prévio contato com o Escritório, enviando amostra do que pretende distribuir, e receberá um impresso com instruções necessárias.

**Dificuldades Financeiras** Renovamos o apelo para aqueles que estejam pensando em deixar o CXEB por questões de ordem financeira, nos escrevam, sem constrangimentos. Temos encontrado soluções para evitar a saída desses colegas associados, quando nos escrevem.

## INFORME DA TESOUREARIA

*Nelson Bertolucci Caixa Postal 73 11740-970 Itanhaém SP*

### **Valor da Anuidade = 120 Tarifas Postais Simples**

Os menores de 19 anos e os maiores de 65 anos, como opção, podem pagar apenas 60 TPS.

**Colabore com a Tesouraria:** Veja na etiqueta de endereçamento da Revista, o mês de vencimento de sua anuidade. Envie seu cheque, cruzado e nominal ao CXEB, no início do mês em que ocorrerá o vencimento, ao tesoureiro acima.

*Favor não remeter nem Vale Postal nem dinheiro em espécie.*

**Semestralidade (60 TPS) e Trimestralidade (30 TPS) :** são outras opções de pagamento que o CXEB colocou à disposição dos associados.

*Ao efetuar seu pagamento, mencione sempre o número de sua matrícula no Clube.*

**Depósito em conta:** Uma nova forma para o sócio pagar a sua anuidade. Depositar o valor devido na conta do Clube e enviar o comprovante (ou cópia dele) ao Tesoureiro, para a identificação.

Os dados da conta são os seguintes:

**Banco do Brasil banco 001 agência 0932-6, Itanhaém (SP)  
conta 13.970-X, titular Clube de Xadrez Epistolar Brasileiro.**

## FICHA ÚNICA DE INSCRIÇÃO

A Ficha Única, encartada na Revista, deve ser utilizada para inscrição em todos torneios do CXEB, inclusive para os internacionais. Certifique-se de que o torneio para o qual você está pedindo inscrição encontra-se com **Inscrições Abertas**. Verifique as chamadas na Revista e o Calendário Permanente.

Utilize uma Ficha para cada torneio, mas apenas uma Ficha para mais de um Grupo. Colabore preenchendo total e corretamente a Ficha Única de Inscrição em torneio.

**INFORME DA DIRETORIA DE TORNEIOS INTERNOS - DTI****Hamilton José Coimbra Paiva - Caixa Postal, 216 - 19600-000 - Rancharia - SP**

**Leitura da Revista (RBXP)** - a DTI tem recebido cartas de diretores e associados versando sobre assuntos já tratados em números anteriores da Revista, portanto de conhecimento público. O que ocorre? Falta de atenção à leitura ou, o que é pior, a **não** leitura de determinadas matérias, na Revista? Aos Diretores enfatizamos que as orientações transmitidas nos Informativos, visam auxiliá-los a tomar decisões nas pendências enfocadas; aos jogadores para evitar perda de tempo em questionar pleitos onde já existe orientação. A ambos, diretores e jogadores, devemos considerar que é sempre interessante colecionar tais informações de maneira a tê-las facilmente às mãos quando houver necessidade. Uma releitura de números atrasados das Revistas, também poderá elucidar alguma dúvida, sem a necessidade de voltarmos ao assunto num repetitivo questionamento ou algum duvidoso recurso.

**Artigo 15, das Regras** já foi tratado na Revista No.58, página 4, mas pelo número de casos que estão chegando à DTI, estamos convencidos da oportunidade do aviso no tópico acima, ou seja falta leitura ou pesquisa na Revista. Reiterando: há rigor nos parágrafos 2 e 3, do artigo 15. A providência exigida é fundamental. O jogador que receber uma reiteração de lance, por carta registrada, **deve respondê-la, também, por carta registrada, observado o prazo fixado na regra (#2)**. Não procedendo assim, respondendo por carta simples ou fora do prazo o jogador é sério candidato a ter problemas com o parceiro, inclusive com a perda do ponto! Não há como consertar a situação; o prejuízo é a consequência natural da desatenção.

Ao Diretor do Torneio cabe constatar o fato (#3) e dar a decisão lhe compete, dentro dos princípios regulamentares. Felizmente, o texto é tão simples que pode se reduzir a duas indagações, e os subsequentes resultados: o parágrafo 2, foi observado: sim ou não?

**DIRETORES / ASSOCIADOS - recebimento de planilhas** - terminada a partida, o jogador deve enviar a planilha, assinada, ao Diretor. Em princípio, cabe ao Diretor responder toda e qualquer carta que recebe. Todavia, por indisponibilidade de tempo, às vezes é obrigado a selecionar as prioridades de atendimento e não acusa o recebimento da planilha. Neste caso, cabe a orientação:

- ao final da partida, guarde a documentação, conforme instruído na parte final do artigo 10, das Regras;
- tire cópia da planilha e envie a original ao Diretor, por carta simples. Não há necessidade de usar carta registrada;
- aguarde a publicação do resultado na Revista.

Bimestralmente o Diretor faz o relatório das ocorrências para a Revista, incluindo os resultados recebidos no período. O relatório vai para a redação e será publicado num prazo máximo de 2 meses. Como o processo "chegada da planilha / relatório do diretor e revista" dura cerca de 3 a 4 meses, esse é o tempo que o jogador deve aguardar para ver o resultado publicado. Caso não apareça naquele prazo, escreva ao Diretor, confirmando

todos os seus resultados até aquela data. Ele deverá lhe dar a conformidade ou informar o resultado que falta registrar.

Se o processo é algo lento, o associado não deve se preocupar, pois o seu resultado não será alterado em qualquer condição. Observe, também, na Revista, se houve a publicação do resultado final do seu grupo.

**RECURSOS-artigo 43, das RJ** - ao enviar o seu recurso ao DTI, lembramos a conveniência de observar o seguinte:

- a) **prazo:** 15 dias para remeter ao DTI;
- b) - **documentação:** cópia de toda a citada em seu recurso, inclusive e em qualquer hipótese a cópia da planilha. Um processo mal formado - *faltando documentos para análise* pode prejudicar o recorrente. A remessa da documentação completa é de exclusiva responsabilidade do jogador;
- c) - seja objetivo, informando claramente o que pretende; cite os artigos das Regras ou outros normativos que, na sua análise, lhe amparam no pleito;
- d) cite sempre, em destaque, o nome do torneio, grupo, diretor e adversário envolvidos;
- e) verifique, sempre, se o seu recurso tem respaldo regulamentar. Não adianta alinhar no documento razões subjetivas, que não encontram amparo nas Regras ou em outro normativo;
- f) - não obtendo ganho de causa, não volte escrever sobre o assunto ao Diretor. Observe a instância imediatamente superior e faça uso dos seus direitos como associado;
- g) não paralise a partida em busca dos seus direitos.

**MESTRE BRASILEIRO DE XADREZ POSTAL (MBXP)** - O CXEB tem novo MESTRE e campeão postal. É o associado ANTONIO JOSÉ C. DOMINGUES TAVARES, CAMPEÃO DO VIII CBI. Nossos parabéns !

**CANDIDATO A MESTRE (MBXP)** - **Fração de norma:** ANTONIO LUIS MENDONÇA COELHO - 1/5 de norma - CAMPEÃO -TC - S -0016

**V CBE-PRELIMINAR** - A DTI estará enviando os convites para a participação neste importante evento, constante do calendário do CXEB. São 4 representantes por Estado e mais dois reservas. Os convites observarão a ordem decrescente dos maiores rating do Clube, *por Estado*. A recusa ao convite, manteremos contato com o jogador seguinte, na tentativa de formar a equipe. Contamos com a colaboração dos convidados para que possamos realizar um grande e disputado torneio. Os resultados valerão, também, para o "rating" da ICCF.

**VI TORNEIO DR.AYDANO CARNEIRO (TAC)** - **Abandonos:** José Geraldo Veloso (31), Paulo Antonio Ferreira (35), Ricieri Franzon (03) e Renê Mauro da Silveira (33); os adversários ganham os pontos.

**Eliminado:** Demétrio Czmyr - *falta de resposta aos parceiros e Diretor; os adversários ganham os pontos.*

**Resultados:** Borges 0 Affonso; Mamede 0 Affonso; Garcia 0 Telmo; Garcia 1 Milton; Celso 1 Mamede; Edson 1 Mamede; Edson 1 Vanderlei; Francisco 1 Bertolucci; Bertolucci = Avellan; Pregun 1 Milton; Haroldo 1 Noronha; Haroldo = Avellan; Abramides 0 Francisco; Milton = Abramides; Hirsch 1 Borges; Hirsch 1 Valdir; Silva 1 Gerson 0; Chedid 1 Vanderlei.

## INFORME DA SECRETARIA

**Alfredo Carlos S. Dutra Neto C. Postal 111 CEP 11600-970 São Sebastião SP.**

**1. Novos Sócios:** 6840 SEBASTIAO APARECIDO OLIVEIRA - 6841 GAD GOMES GONZAGA - 6846 - PAULO CESAR TEIXEIRA DA SILVA - 6851 OTTO WALTER ROMMEL ALMEIDA - 6852 OSVALDO BOFINGER JUNIOR - 6853 DANIEL KAVANO MATSUMOTO - 6854 JORGE ALVES BRAZ - 6855 RENATO PEREIRA BRAGA - 6856 CAUBY SERRAT VALLE - 6857 JAINY ROUSE MAGALHAES GOMES - 6858 SUZANA CHANG - 6859 ALBERTO ALBINO DOS SANTOS - 6860 LUIZ ADELAR GUELF - 6861 AROLDI CAETANO VIEIRA - 6862 JOSE MARIA PEREIRA - 6863 SERGIO CAMARGO DE ALMEIDA JR - 6864 SERGIO ANESTOR DIAS - 6865 THIAGO RAEDER OLIVEIRA - 6866 MAURICIO RUFINO M. PICCININI - 6869 MARCELO TERRA - 6870 VALMIDENIO BARROS PINTO - 6871 IRIS JOSE SENA LUZIA - 6872 LUCIANA FALLANI DA CRUZ - 6873 JOSE ARMANDO S.VASCONCELOS - 6874 ANIBAL ESTEVES - 6875 PAULO AFONSO MACEDO OLIVEIRA - 6876 ALOISIO RABELLO DA SILVA - 6877 LEANDRO MALTA FERREIRA - 6878 JADILSON DE ACHINO - 6879 CARLOS ALBERTO MEDINA - 6880 EDNA OLIVEIRA CAVALCANTE - 6881 GILSON JOAQUIM DA COSTA - 6882 SILVIO DAMICO - 6883 JOSE ADALBERTO BARBOSA NOBRE - 6884 JESSE DA CUNHA SILVA - 6885 RODOLFO ORLANDO PADOVAN - 6886 LUIZ MIGUEL T.FREIRE R.BAIAO - 6887 ANTAO LEDOIR DOS SANTOS - 6888 EDNILSON D.MACHADO DOS SANTOS - 6889 ADELMO HENRIQUE TAVARES - 6890 RENATO COIMBRA MAZZINI - 6891 ROGERO BOTTINO - 6892 SEBASTIAO DE MORAES SENE - 6893 PEDRO VIEIRA DE SOUSA - 6894 LUIS AUGUSTO PORTO JULIANO - 6895 ANDRE GUSTAVO PICCOLO - 6896 JOAO AUGUSTO CARRERA - 6897 DENIZE CRISTIANI DA COSTA - 6898 RENATO SOARES DA CUNHA - 6899 SERGIO DONIZETTI PINHEIRO - 6900 ANTONIO CARLOS SIMOES SANTA - 6901 MILTON DE CARVALHO GUIMARAES - 6902 EDMIR BARBOSA FERNANDES - 6904 JOSE ALEXANDRE OLIVEIRA SANTI - 6905 ISIS KAROL - 6906 DANIELLA NASCIMENTO MORIER - 6907 RICARDO MIGUEL DUALIBI - 6908 GERALDO JOSE PELEGATI - 6909 EDUARDO ALBERTO ANZUATEGUI - 6910 PEDRO DI STEFANO NETO - 6911 VALDIR KUNZ - 6912 HERALDO APARECIDO SILVA - 6913 FAUSTO DE OLIVEIRA FERNANDES - 6914 ALESSANDRO MALVEIRA MESQUITA - 6915 PATRICK VON ALLMEN - 6916 ADRIANO VIANA MEIRA - 6918 EDUARDO MACOTO KOSUGI - 6919 GUILHERME MOREIRA DRUMOND - 6920 GLENIO BARBOSA FERNANDES - 6921 VITOR GOMES RODRIGUES - 6922 WALDOMIRO DIAS MACHADO - 6923 JAILSON ALTAIR BARBOSA NOBRE - 6924 PAULO CESAR MEDEIROS.

**2. Não-Sócios Cadastrados:** 6842 EVERALDO COSTA DA CRUZ - 6843 JOSE MARTI GOMES DOS SANTOS - 6844 HALISSON DANTAS ARAUJO - 6845 LEONARDO V. DANTAS DE ARAUJO - 6847 ELI PEDROSO - 6848 RONALDO CACADOR - 6849 RICARDO TORRES PARREIRA - 6850 HELIO DE SOUZA VIEIRA - 6867 MANOEL TUDELA NETO - 6868 DANILO RODRIGUES BUENO - 6903 RICARDO MIGUEL DUALIBI - 6917 ANTONIO COSTA DO NASCIMENTO JR.

**3. Sócios Licenciados a pedido:** 3671 BENEDITO PINTO DA SILVA - 3188 FERNANDO PIGON - 5810 JOAO BOSCO DOS SANTOS - 5982 JOSE MAXIMIANO FILHO - 3941 JOSE VICTOR L JANZANTI - 5916 MARIA HELENA M.P.BARROS - 3318 PAULO ANTONIO FERREIRA - 2355 PEDRO PLASTER ZACCARO - 6290 ROBERTO DOS REIS TRIVELATO - 3327 WILLIAN MARCIO COELHO.

**4. Sócios Assinantes :** 3353 CELSO F OLIVEIRA FIGUEIREDO - 6455 FERNANDO MANSANO DOS SANTOS - 5446 JULIO JOSE GOMES - 6028 RODRIGO CASAGRANDE TANGO.

### Algo além de Xadrez

Aproveite esta grande oportunidade que o xadrez postal lhe oferece:  
trocar idéias, adquirir novos conhecimentos e fazer novas amizades.



# **INFORME DA DIRETORIA DE TORNEIOS INTERNACIONAIS**

**Ubirajara de Oliveira Barroso Caixa Postal 317 Salvador BA 40001-970**

**Matche Brasil x Uruguai** Terá início em 15.11.94 o encontro amistoso postal entre o Brasil, representado pelo CXEB, e o Uruguai, representado pelo TELEAJEDREZ URUGUAYO (TO).

Nossa equipe será representada pelos seguintes cexebianos: Categoria M (Master): Eduardo J. Jakstys e Sérgio Gonçalves Barbosa. Categoria H (Higher): Martins Takeo Yamamoto, José Luiz Marques Lima, Sérgio Camargo de Almeida, Jorge André Pregun e Rônei Canton Pereira da Cruz. Categoria I: Gerardo Avelán. Categoria II: Luiz Carlos de Brito, Afonso Sanches Júnior, Roberto Camargo Campos e José Renato Gimeñez Faria. Categoria III: Lin Chau Jen, Wagner Rubens Lara e Adélio Mendonça de Moura.

**Matches novos encontros** Precisamos com urgência de novas adesões, em todas as categorias. Sem a participação voluntária dos associados, fica extremamente difícil formar novas equipes; nestas condições, não poderemos enviar convites a outros países, para novos encontros.

**Rating nacional partidas internacionais** Como todos sabem, as partidas entre brasileiros, em torneios internacionais, da CADAP ou ICCF, podem ser computadas no cálculo de nosso rating.

Como os quadros finais desses torneios não são enviados ao CXEB pelas entidades promotoras, cabe aos associados interessados, a iniciativa da remessa dos dados a esta Diretoria Internacional. Basicamente, precisamos de cópia do emparelhamento, em que conste nome e endereço do diretor do torneio, para eventual pedido de esclarecimentos, e os resultados obtidos, entre si, pelos brasileiros participantes do grupo.

**Temáticos da ICCF** No informe anterior, mencionamos os temas válidos para inscrições até 01.11.94 quatro temas relacionados com a Benoni, Alekhine, Siciliana (variante La-Bourdonais e Gambito Marshall).

Os temas válidos para o atual bimestre são os seguintes: Tema 5/95, Índia do Rei; 6/95, Gambito da Dama (Sistema Tartakower).

**5/95 KI** 1. 4244,7866; 2. 3234,7776; 3. 3133,6877; 4. 5254,4746; 5. 7163,5878; 6. 6152,5755;

**6/95 OGD Tartakower:** 1. 4244,4745; 2. 3234,5756; 3. 7163,7866; 4. 2133,6857; 5. 3175,8786; 6. 7584,5878; 7. 5253,2726; 8. 1121,

Data limite para inscrições: **15.12.94**. Início das partidas: **15.03.95**. Taxa de inscrição: **5 dólares**, remetidos ao escritório CXEB em S. Paulo. A remessa deve ser em cheque nominal ao CXEB. Os lances dos temas são indicados no sistema numérico internacional, usado nos torneios da ICCF. Forneceremos informações detalhadas sobre esse sistema aos associados que as solicitarem.

**Como tornar-se Campeão Mundial:** Apresentamos o quadro enviado pela CADAP, mostrando o interrelacionamento entre os diversos torneios da CADAP e da ICCF, e como se pode chegar a Campeão Latinoamericano e Mundial de Xadrez Postal.

TORNEIOS CADAP

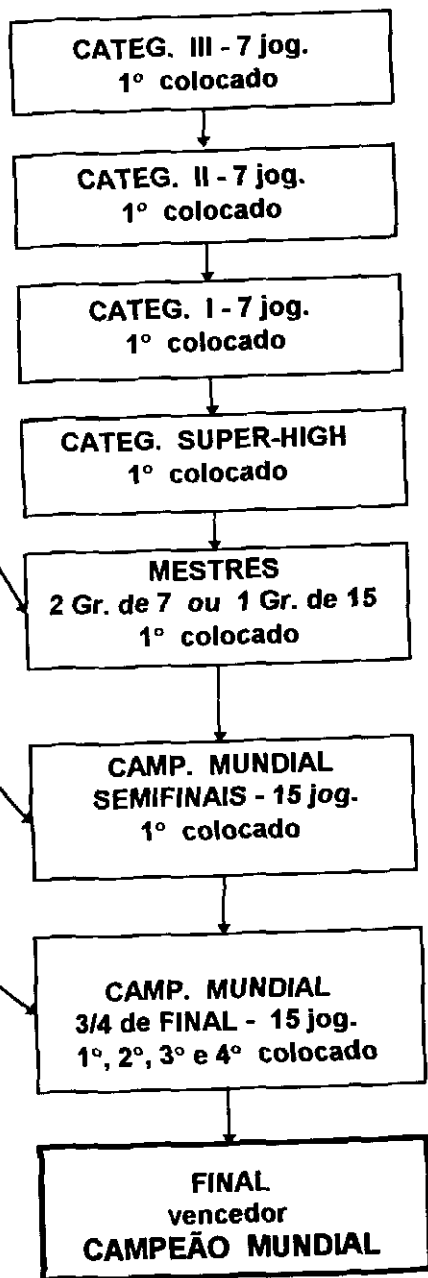
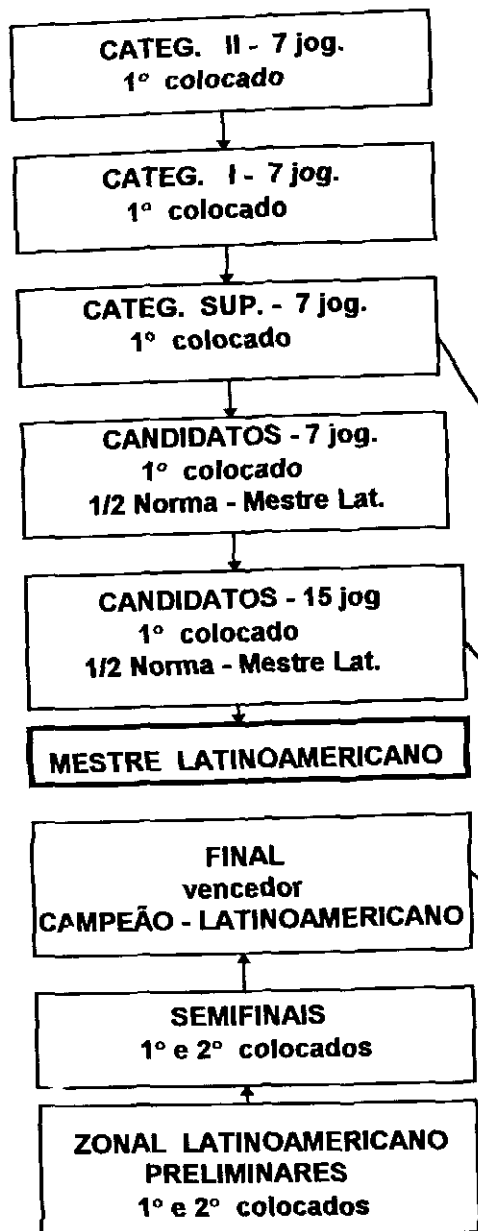

**CAMPEONATO BRASILEIRO INDIVIDUAL****Campeões Brasileiros Postais**

I CBI - Henrique Pereira Maia Vinagre; II CBI - Adauto Wanderley da Nóbrega;  
 III CBI - Antônio Pacini; IV CBI - Gilberto Fraga Portilho; V CBI - Orlando de Alcântara Soares;  
 VI CBI - Marco Antônio Hazin Asfora; VII CBI - Hemar Antônio Galvão Barata.

*Diretor da Divisão: Pedro Luiz O. Costa Neto*

*R. Alves Guimarães, 408 - Ap.104 - São Paulo - SP - 05410-000*

**VIII CBI - FINAL**

*Início: 01/09/92 Término: 01/09/94*

*Diretor: Pedro Luiz O. Costa Neto*

*R. Alves Guimarães, 408 Ap. 104  
 05410-000. São Paulo - SP*

Tavares 1 Guimarães (Art.33) - Guimarães  
 1 Schuster - Guimarães = Galvão - Gian-  
 nini 0 Guimarães (Art.33) - Guimarães =  
 Quixadá - Resende = Guimarães (Art.33) -  
 Portilho 1 Quixadá - Portilho 1 Névio - Qui-  
 xadá 0 Schuster - Schuster 1 Piccoli - Ber-  
 nardino 1 Guimarães (Art.33) - Schuster =  
 Bernardino - Schuster 0 Resende - Piccoli 1  
 Guimarães (Art.33)

**Antônio J.C.Domingues Tavares: campeão.**

**IX CBI - FINAL**

*Início: 15/03/94 Término: 15/09/95*

*Diretor: João Carlos da Costa*

*Rua Jacob Miguel Sabbag, 06  
 37800-000. Guaxupé - MG*

Galvão 1 Schuster (Art.15) - Gilson 1  
 Schuster (Art.15) - Schuster 0 Mascare-  
 nhas (Art.21) - Névio = Mascarenhas -  
 Mascarenhas = Cipolli - Mascarenhas =  
 M.Polo - Mascarenhas 0 Alvarenga - Mas-  
 carenhas 1 Galvão.

**MATRÍCULAS**

A informação da matrícula em todas as correspondências  
 enviadas ao Clube e aos Diretores, facilita e agiliza o trata-  
 mento dos assuntos.

**X CBI - SEMIFINAL**

*Início: 30/03/94 Término: 30/09/95*

Os dois primeiros colocados de cada grupo  
 estarão automaticamente classificados para  
 a fase final.

*Diretor: João Carlos da Costa*

*Rua Jacob Miguel Sabbag, 06  
 37800-000. Guaxupé - MG*

**Grupo 02 - Falleiros = Nicolau - Falleiros =  
 Serafini**

**Grupo 03 - Mascarenhas = Névio**

**Grupo 04 - Pedro de Oliveira Martins aband-  
 ona - Passos 1 Backes**

**Grupo 05 - Falleiros = Ornélio**

**XI CBI - PRELIMINAR**

*Início: 15/03/94 Término: 15/09/95*

Os dois primeiros colocados de cada grupo  
 estarão automaticamente classificados para  
 a fase semifinal.

**Grupos 01 a 12**

*Diretor: José Almir Martins da Silva*

*Rua Dr. Geraldo de Melo Curi, 32  
 24358-000 - Niterói - RJ*

**Grupo 01 - Dario da Silva eliminado  
 (Art.23)**

**Grupo 02 - Tudella 0 Correia - Costa 1 Ro-  
 lim**

**Grupo 03 - Holanda 1 Coltro - Arruda 0  
 Meireles - Meireles 1 Coltro**

**Grupo 04** - Mário Sérgio Souza Guimarães abandona - Nicolau 1 Alves  
**Grupo 05** - Bastos 1 Oliveira  
**Grupo 06** - Jair Cardona Bueno substituído por Giovanni de Almeida Costa - Bueno 1 Facó - Rolim = Bueno  
**Grupo 07** - Carlsen 1 Alves  
**Grupo 08** - Anacleto 1 Xavier - Magalhães 0 Anacleto - Facó = Bracco - Facó 1 Tude-lla  
**Grupo 09** - Costa 1 Vidal - Costa 1 Letizio - Dario da Silva eliminado (Art.23)  
**Grupo 10** - Jair Cardona Bueno inscrição cancelada - Costa 1 Machado - Costa 1 Aranega - Rubens 1 Machado - Costa 1 Portela - Rubens 0 Costa - Costa = Bracco  
**Grupo 11** - Lupion = Sanchez - Lima 0 Portela - Sanchez 1 Lima - Portela 1 Sanchez - Portela 0 Lupion - Sanchez 0 Xavier  
**Grupo 12** - Kahala 0 Aylton - Aylton 1 Antunes - Sabbag 1 Facó - Machado 0 Facó - Facó 0 Aylton - Aylton = Veloso - Aylton 1 Sabbag

#### Grupos 13 a 24

**Diretor:** Nilson Eloy Pimenta  
**Rua Pedro II, 417**  
**75640-000. Piracanjuba - Go**

**Grupo 13** - José Carlos Frutuoso Rodrigues abandona - Reitor = Tudela  
**Grupo 14** - Jaldemar 1 Alan (Art. 15) - Resano 1 Telmo - Alan 0 Resano (Art. 15) - Telmo 1 Alan (Art.15) - Álvaro 0 Cataldi - Márcio 1 Renato  
**Grupo 16** - José Carlos Frutuoso Rodrigues abandona - Alberto 1 Clayton - Clayton 1 Celso - Bosco 0 Fernandes - Laurentino 0 Fernandes - Fernandes 1 Penteado  
**Grupo 17** - Dirceu 1 Villares (Art. 15) - Ro- nei 0 Dirceu - Zélio 0 Coelho - Coelho = Dirceu - Dirceu 1 Ubirajara - Telmo 0 Arnaldo - Dirceu = Elias - Zélio = Dirceu - Arnaldo = Zélio - Fernando 0 Dirceu - Arnaldo = Fernando  
**Grupo 18** - José Carlos Frutuoso Rodrigues abandona - Ricardo 1 Joseph - Joseph 0 Carlos  
**Grupo 20** - Walfrido 1 Joseph - J. Rosa 0 Homero (Art. 15)  
**Grupo 21** - Ivan 0 Mincato  
**Grupo 22** - Laurentino 1 Ubirajara  
**Grupo 23** - Bertolucci = Kellermann - Doge- val 1 Valdir (Art. 15) - Santos 1 Adriano (Art. 15)  
**Grupo 24** - Ramiro 1 Dogeval

## TAÇA BRASIL

### Campeões da Taça Brasil

I TB - Adauto Wanderley da Nóbrega; II TB - Célio Sormani; III TB - Mário Silas Biava;  
 IV TB - Salvador Homce de Cresce; V TB - Marco Antônio Hazin Asfora;  
 VI TB - Marco Polo Rios Simões; VII TB - Gilson Luiz Chrestani.

**Dir. da Divisão:** Dogeval F. Holanda - Caixa Postal 307 - Três Lagoas MS - 79601-970.

#### VIII TB - FINAL

**Início:** 15/03/94 **Término:** 15/09/95

**Diretor:** Ricieri Franzon  
**Caixa Postal 255**  
**94400- 970. Viamão - RS**

Sem ocorrências no período

#### IX / X TB - SEMIFINAL

**Início:** 30/10/93 **Término:** 30/04/95  
 Os dois primeiros colocados de cada grupo estarão automaticamente classificados para as duas Finais.

#### Grupos 01 a 06

**Diretor:** Paulo Ricardo Mullas de Faria  
**Rua Major Sertório, 577 - Ap 71**  
**01222- 001. São Paulo - SP**

**Grupo 01** J. Renato O Araújo - Araújo = Osmar - Pozza O Cláudio - Márcio 1 Cláudio - Zélio 1 Cláudio - Hildebrando 1 Cláudio - Celestino 1 J. Renato - Gama O Márcio - Pozza O Celestino - Cláudio O J. Renato - J. Renato 1 Gama - Névio 1 J. Renato - Araújo 1 Zélio - Araújo = Hildebrando - Gama = Zélio Celestino O Araújo - Celestino = Gama Cláudio 1 Celestino - Celestino O Zélio - Névio 1 Araújo - Zélio O Borges

**Grupo 02** - P. Sérgio O Abramides - Celestino O Edgar - Celestino = William - William = Pessoa - Abramides 1 Pessoa Pedro = Hirsch - Celestino O Ornêlio - Arruda 1 Edgar - Edgar 1 P. Sérgio - Abramides O Santurian Oscar 1 Abramides - Abramides = Arruda - P. Sérgio = Arruda - Arruda O Hirsch - Pessoa 1 Arruda - Edgar = Ornêlio - Hirsch O Edgar - Ornêlio 1 P. Sérgio - William = Abramides

**Grupo 03** Benitez 1 Bertolucci - Andrade O Lima - Lima = Scaglia - Brião 1 Valdomiro - Bertolucci O Brião - Valdomiro O Futida Edgar = Brião - Ronei O Edgar - Oscar = Valdomiro Oscar 1 Lima - Futida 1 Lima - Futida 1 Ronei - Futida = Edgar - Wanderley Soares de Andrade eliminado (Art. 23) - Valdomiro = Lima - Lima O Hirsch - Scaglia O Futida - Hirsch O Edgar - Lima O Edgar - Benitez = Lima - Bertolucci 1 Scaglia - Lima = Pessoa - Brião 1 Lima

**Grupo 04** - Brenha 1 Stephenson - Coutinho = Brião Everaldo O Brenha - Everaldo O J. Jorge Rain 1 Brenha - Everaldo 1 Coutinho - Schiavon 1 Julimar - Julimar O Antunes - Julimar O Everaldo - Julimar O Brião - Vicente 1 Julimar - Julimar O Coutinho - J. Jorge 1 Julimar - Julimar O Rain - Stephenson 1 Julimar - Brenha 1 Julimar - Julimar O Andrade - Jomar Egoroff e Wanderley Soares de Andrade eliminados (Art. 23)

**Grupo 05** - Coltro 1 Manera - Eunen 1 Alaor - Piccoli = Nunes - Mundstock 1 Nunes - Gileno O Piccoli - Gileno O Brenha - Chacon 1 Gileno - Gileno O Eunen - Alaor O Nunes - Brenha 1 Nunes - Humberto Manera abandona - Chacon = Nunes - Kover 1 Alaor - Gileno 1 Coltro - Gileno O Nunes - Kover 1 Gileno - Coltro = Eunen

**Grupo 06** - Oliveira O Cerqueira - Nunes 1 Deste - Oliveira O Piccoli - Pimenta 1 Oliveira - Duarte O Oliveira

## Grupos 07 a 13

**Diretor: Dogeal Ferreira Holanda**  
**Caixa Postal, 307**  
**79601-970. Três Lagoas - MS**

**Grupo 07** - Cleto 1 Marcolino - Willy O Passos - Pedro Luiz O Ermano - Cleto = Ermano - Ramos 1 Garrido - Willy O Ermano - Colin 1 Ramos Passos 1 Garrido

**Grupo 08** - Roberto Camargo Campos abandona - Arantes O Passarini

**Grupo 09** - Roberto Camargo Campos abandona - Camargo O Piazza - Mostafá O Antas - Gralha O Flávio (Art. 15&3) - Gralha O Antas (Art. 21) - Diniz 1 Piazza Bernardo = Diniz Mostafá 1 Gralha (Art. 21) - Bernardo 1 Mostafá - Mostafá O Diniz Piazza 1 Bernardo

**Grupo 10** - Manuel Valentim P. Garcia eliminado (Art. 23 e 26) - Ogier O Resano - Terra 1 Mascarenhas - Adriano = Calife - Resano O Mascarenhas

**Grupo 11** - Weyrich O Eguia - Bacic O Amorim - Bacic O Fratini - Falleiros 1 Resano - Falleiros 1 Bacic

**Grupo 12** - Manuel Valentim P. Garcia eliminado (Art. 23 e 26) - Mascarenhas 1 Hildebrando (Art. 15&3) - Mascarenhas = Vilanova - Eguia = Mascarenhas - Fadel 1 Magalhães - Mascarenhas = Duarte

**Grupo 13** - Alan Nascimento Teixeira eliminado (Art. 23 e 26) - Faini 1 Duarte (Art. 21) - Paul = Garcia - Ruy 1 Paul - Zuchowski = Faini - Zuchowski 1 Brugnera (Art. 15)

## XI / XII TB - PRELIMINAR

**Início: 15/09/93**

**Término: 15/03/95**

Os dois primeiros colocados de cada grupo estarão automaticamente classificados para a fase semifinal.

## Grupos 01 a 10

**Diretor: Renato J. Veiga da Silveira**  
**Rua Natalcio Heineck, 244**  
**95900-000. Lajeado - RS**

**Grupo 01** - Godinho 1 Gerson - Mânfiu 1 Godinho - Ornêlio 1 Rúbens - Ornêlio = Sopo

**Grupo 02** Amílcar 1 Bosco - Pereira 1 Bosco - Piazza 1 Giordano - Piazza 1 Rodolfo - Piazza 1 Scheide - Scheide 1 Bosco - Scheide 1 Melgarejo - Scheide 1 Rodolfo  
**Grupo 03** - André = Towkan - Rocha 1 Sopko

**Grupo 04** - Maia 1 Gimenes - Piazza 1 Dillenbourg - Piazza 1 Rubens - Reis 1 Gimenes - Reis 1 Rubens - Rubens 1 Dantas - Rubens 1 Gimenes

**Grupo 05** - Buchele 1 Aquino - Dalmés = França - Dalmés 1 Morihama - Penna 1 Morihama (Art. 23)

**Grupo 06** - Falleiros = Iwasaki - Falleiros 1 J. Eduardo - Falleiros 1 Ricardo - Iwasaki 1 Ricardo - Lavieri 1 Szwel - Ricardo 1 Lavieri

**Grupo 07** - Aquino = Marcelo - Bacic 1 Welson - Marcelo 1 Miraglia - Engholm = Cerqueira - Miraglia 1 Welson

**Grupo 08** - Castro 1 Dantas - Cordani 1 Dantas - Francisco 1 Dantas

**Grupo 09** - Ladir Albano Becker Brandt eliminado (Art. 23) - Castro = Roberto - Castro 1 Welson - Bergmann 1 Welson - Gonçalves 1 Roberto - Gonçalves 1 Welson - Roberto 1 Welson

**Grupo 10** - Fenner 1 Ferreira - Fenner = Lima

### Grupos 11 a 20

**Diretor: Carlos Alberto de Oliveira**

**Rua Anchieta, 175 Ap 12**

**13200 - 200. Jundiaí - SP**

Sem ocorrências no período.

### Grupos 21 a 30

**Diretor: Dorgival Olavo Guedes Júnior**

**Rua Júlia de Freitas Coutinho, 255**

**30860-120 Belo Horizonte - MG**

**Grupo 21** Feijó 1 Dario - Dario 1 Hamilton

**Grupo 22** - Wagner 1 Renato - Renato 0 Oscar - Renato 1 Fernando - Fernando 0 Serafini - Serafini 1 Telmo

**Grupo 23** - Daniel 1 Serafini

**Grupo 24** - Massieri 0 Abramides - Abramides = Ijiri - Guimarães 0 Ijiri

**Grupo 25** Richard 0 Souitiro - Kahala 0 Richard - Rolim 0 Souitiro - Bittar 1 Richard

- Moura 0 Magalhães - Souitiro 1 Magalhães

**Grupo 26** - Clóvis 1 Newton - Mazzarolo 1 Clóvis - Souitiro = Torben - Newton = Vinicius

**Grupo 27** - Torben 1 Morau - Jaldemar 1 Morau - Morau 0 Cláudio - Morau 0 Ferraro - Jaldemar 1 Ferraro - Ferraro = Paulino - Jaldemar 1 Paulino - Paulino 0 Rolim - Haroldo 0 Rolim - Macedo 0 Rolim

**Grupo 28** - Renê Mauro da Silveira abandonou Gilmar 0 Tafner - Bittar 1 Celso

**Grupo 29** - Silvério 1 Mazzarolo

**Grupo 30** - Chiaradia 1 Martinho - Martinho 0 Kiss - Robertson 0 Martinho

### Grupos 31 a 40

**Diretor: José Alberto Borges da Cruz**

**Rua Conde Irajá, 184 Ap 214**

**04119 - 905. São Paulo - SP**

**Grupo 31** - René 0 Hilton - Silvério 1 Severiano - Bianor 0 Hilton - Silvério = Tomáz - Uelton 0 Silvério - Hilton 1 C. Eduardo - Joaquim = Silvério - Bianor 1 René - Joaquim = Bianor - Severiano = Bianor - Tomáz 1 Bianor

**Grupo 32** - Paulo 0 P. Sérgio - Sérgio 1 Tomáz - Tomáz 0 Paulo - Paulo 0 Rui - Paulo 0 C. Alberto - A. Matos 0 C. Alberto - Sérgio 1 Paulo - C. Alberto = A. Lopes

**Grupo 33** - Boaventura Charles Leão de Moura e Paulo Antônio Ferreira abandonaram - P. Luiz 0 Victor - Victor 1 Gerson - Victor 1 Serafim

**Grupo 34** - Francisco 0 A. Tito - Benedito 0 Victor - Victor 1 Hilton - Pedro 1 Paulo - Victor 0 Pedro - Paulo 1 Victor - Hilton 0 A. Tito

**Grupo 35** - Pedro = Ney - Ronaldo 1 Guilherme - Guilherme 1 Ricardo - Ney 1 Guilherme - Uelton 0 Edgar - Herivaldo 1 J. Batista - J. Batista 1 Guilherme.

**Grupo 36** - Valdi 0 Pedro - Jaime 0 Valdi - Vanildo 0 Arcelino - Valdi 0 Arcelino

**Grupo 37** - Rui 1 Heitor - A. Pedro 1 Rui - Rui 0 Sérgio - Aparecida 0 A. Pedro - Heitor 0 Paulo

**Grupo 38** - Almir = Hilton - A. Pedro 1 A. Guimarães - Alexandre 0 Hilton - Alexandre = Marcelo - Alexandre 1 Celso - Marcelo 1

A. Pedro - Cyro Colombo Gatto Jr. e Roberto Pontes de O abandonaram

**Grupo 39** - Hamilton O Douglas - Hamilton 1 Temístocles - Hamilton = Miguel - Edgar 1 Otávio

**Grupo 40** - Heitor O Seiji - Adilson O Seiji - Paulo O Hildebrando - Antônio 1 Paulo - Seiji 1 Paulo

### Grupos 41 a 50

**Diretor: Temístocles Strazzeri Neto**

**Rua Tiradentes, 834**

**16440-000. Sabino - SP**

**Grupo 41** - (Art. 23): Jorge Alberto Dacal Mendes eliminado - Edgar 1 Benevides - Edgar 1 Cyro - Paulo 1 Benevides - Paulo 1 Cyro - Neris 1 Paulo - Paulo = Eunen - Giovanni 1 Neris

**Grupo 42** - Jorge Alberto Dacal Mendes eliminado (Art. 23) - Vieira O Sérgio - Sérgio = Freitas - Freitas = Werno - Sérgio 1 Tavares - Werno O Sidnei - Agnaldo O Sidnei

**Grupo 43** - Joco 1 Romualdo - Romualdo = Rogério - Alex O Rogério - Vieira 1 Romualdo - Fagundes 1 Antunes - Romualdo O Fagundes - Joco 1 Vieira - Vieira O Fagundes - Antunes = Romualdo - Antunes O Alex

**Grupo 44** - Morato = Darvas - Gil = Freitas - Freitas O Santos - Carmen = Romualdo - Romualdo 1 Bertolucci

**Grupo 45** - Alan F. Lopes Cândido eliminado (Art. 23) - Freitas 1 Normando (Art. 15 parág.3) - Normando 1 Carmo (Art. 15 parág.3) - Freitas 1 Giovanni - Carmo O Giovanni

**Grupo 46** - Airton Luiz Filgueira Sampaio abandonou (Art. 30) - Chagas 1 Admir (Art. 23) - Leite 1 Admir (Art. 23) - Glênio O Araújo

**Grupo 47** - Eurivaldo Canal eliminado (Art. 23) - Carmen 1 Haber - Dorgival 1 Werton

**Grupo 48** - Bastos = Klinger - Leite 1 Almeida - Gérson O Fábio - Leite 1 Reis - Leite O Darvas - Gérson O Bastos - Klinger 1 Aderval

**Grupo 49** - José Antenor dos Santos abandonou (Art. 30) - Trindade 1 Divaldo (Art. 15 parág.3) - Maia 1 Divaldo (Art. 21) - Baena 1 Bastos - Trindade O Maia - Baena = Teixeira - Maia 1 Edson - Edson 1 Trindade

**Grupo 50** - Busch O Murilo - Faria 1 Murilo - Faria = Teixeira - Bazzo O Faria - Busch O Gosnner - Murilo 1 Braga - Konrad 1 Braga - Teixeira 1 Castilho

### Grupos 51 a 60

**Diretor: Luís Ângelo Marques Noronha**

**Caixa Postal 3020**

**69001-970. Manaus - AM**

**Grupo 51** - Maia O Bastos (Art. 21) - Giebel 1 Rodrigues - Grimaldi O Rodrigues - Rodrigues 1 Luz - Luz O Maia - Garcia 1 Luz

**Grupo 52** - Aguiar 1 Chedid - Aguiar = Marinho

**Grupo 53** - Maia O Carvalho (Art. 15) - Carvalho 1 Belém - Maia = Belém - Belém = Sanches - Belém = Dutra - Belém O Souza - Marinho 1 Belém - Tavares 1 Belém - Carvalho 1 Souza

**Grupo 54** - Teixeira O Santos

**Grupo 55** - Dieckmann = Maronense - Maronense = Oliveira - Chaves O Silva - Silva 1 Coutinho - Mincato O Silva

**Grupo 56** - Duarte 1 Alucci - Alucci 1 Dieckmann - Alucci = Henkes - Dieckmann 1 Henkes

**Grupo 57** - Santos O Pregun - Sperb 1 Santos - Pregun = Pozza

**Grupo 58** - Retificação: sem efeito o resultado equivocadamente informado Almeida O Lima (Art. 15) - Tudela 1 Coelho (Art. 15) - Almeida 1 Jesus - Correia 1 Jesus - Veloso 1 Lima - Lima O Martins - Correia O Tudela - Martins 1 Correia - Pinto 1 Correia

**Grupo 60** - Ferraz O Garcia - Cândido 1 Pregun

### Grupos 61 a 70

**Diretor: Jorge André Pregun**

**Rua Oboé, 44 - Ap 83**

**07191-250. Guarulhos - SP**

**Grupo 61** - Borowski O Rolf - Rolf 1 Rupolo - Rolf 1 Vidigal - Rupolo O Vidigal - Monteiro = Nicolau - Monteiro = Borowski - Rupolo 1 Christian (Art. 21) - Vidigal 1 Christian

**Grupo 62** - Segalla 1 Brustolin - Brustolin O Basile - Brustolin = Lima

**Grupo 63** - José Carlos Arruda Cruz eliminado (Art. 23) - Martelo 1 Mesquita - Cortez 0 Christian - Chacon 0 Nogueira - Nogueira 1 Cortez

**Grupo 64** Dario da Silva eliminado (Art. 23) - Teodomiro Brasilino Filho abandonou - Leonardo 1 Macedo - Boeck 0 Chacon - Macedo 0 Andraus

**Grupo 65** Domingos Cesário M. Fernandes eliminado (Art. 23) - Rocha 1 Scaglia - Scaglia = Galvão - Brustolin 0 Galvão - Galvão 0 Koatz - Koatz 1 Almeida - Scaglia 1 Mesquita

**Grupo 66** Marcos Egydio da Silva eliminado (Art. 23) - Fabiano Roque e Roberto Campos de Camargo abandonaram - Câmara 0x0 Roque (Art. 15 parág.4) - Campos 1 Scaglia - Scaglia 1 Navarro - Resano 1 Câmara

**Grupo 67** - Serra = Mingone - Borges = Evanir - Galvão 0 Evanir - Galvão 0 Mingone

**Grupo 68** Antunes 1 Vassalo - Jovany = Félix - Frota 1 Zeituni - Jovany 1 Antunes (Art. 15) - Serra = Oliveira

**Grupo 69** - Lacerda 1 Soares - Lacerda 1 Cerqueira - Soares 0 Vassalo - Cerqueira = Vassalo

**Grupo 70** - Goetz 1 Masson - Pereira = Goetz - Leal 0 Goetz - Zeituni 0 Leal - Vitoratto 1 Bertoncello - Bertoncello 1 Zeituni - Bertoncello 1 Pereira

### Grupos 71 a 81

**Diretor:** *Bianor de Oliveira Neves*

**Caixa Postal 472**

**95001-970, Caxias do Sul - RS**

**Grupo 71** - Carlos Blumer Bettoni e Alan Paiva Bezerra abandonaram - Antunes 1 Rosa (Art. 21) - Melo 0 Antunes

**Grupo 72** - Antônio Carvalho Nunes Jr. abandonou - Duarte = Francimar - Alcides 0 Francimar - Bertoncello 1 Pires - Bertoncello 0 Duarte - Andrade 1 Bertoncello - Francimar 1 Bertoncello - Andrade 0 Duarte

**Grupo 73** - Silveira 1 Britto - Golin 0 Guedes - Noronha 1 Reis - Brito 0 Noronha - Bertoncello 1 Golin - Denis 1 Bertoncello

**Grupo 74** - Golin 1 Kaupert - Blumm 1 Golin - Emanuel 1 Reale - Emanuel 1 Blumm - Emanuel 1 Walberto - Hélcio 0 Emanuel - Reale 0 Emanuel - Walberto 1 Reale

**Grupo 75** - Armando 0 Reis - Letizio 0 Mundstock - Ramos = Letizio

**Grupo 76** - Domingues 1 Dogeval - Moreira 1 Barroso - Letizio 1 Moreira - Spelta 1 Ozenildo - Golin 0 Dogeval - Ozenildo 0 Dogeval (Art. 21) - Letizio 0 Dogeval - Moreira = Spelta - Letizio = Ozenildo - Kettermann 0 Letizio

**Grupo 77** - Barroso = Fausto - Pfeiffer 0 Rouanet - Barroso 1 Pfeiffer - Batista 0 Arruda

**Grupo 78** - Batista = Marques - Hideo 0 Batista - Marques 1 Reis - Dogeval 1 Reis - Dogeval 1 Sarmento

**Grupo 79** - Marques = Nevares - Patrício 1 Matias - Maia 1 Patrício - Arruda 1 Patrício - Nevares 1 Letizio - Marques = Maia - Henz = Marques - Henz 1 Nevares - Gratuliano 0 Henz - Letizio 1 Henz - Trindade 1 Nevares - Letizio 0 Trindade

**Grupo 80** - Bernardes 1 Resano - Bernardes = A. Santos - Ozenildo 1 Bernardes - Braga 1 Bernardes - Goddi 0 A. Santos

**Grupo 81** - Rosemeire dos Prazeres Silva abandona - Duarte 1 Novaes (Art. 15) - Duarte 1 Goddi - Duarte 1 J. Souza - Duarte 1 Rizzardi - Teixeira = Duarte - Calabrich 0 Duarte - Rizzardi 0 Goddi

### Divulgue o CXEB !

**Caro associado:** se você tem condições de acesso a jornais, revistas, boletins, etc... divulgue o nosso Clube, inserindo pequena mensagem do tipo:

**"Xadrez Postal: jogue com parceiros de todo o Brasil e de todo o mundo! Escreva para**

**"CXEB - Clube de Xadrez Epistolar Brasileiro**

**Caixa Postal 21.200 - São Paulo SP 04698-970".**



**CAMPEONATOS ESTADUAIS***Dir. da Divisão: José Geraldo Veloso - R. Adolfo Pereira, 396 Ap-601 Belo Horizonte MG 30310-350***III CEI BA FINAL***Início: 04/01/93 Término: 04/01/95**Diretor: Warner Bruce Kover**Rua Jardim Botânico, 157 - Ap 202  
22470-050 Rio de Janeiro - RJ*

Homero 1 Lafayette - Homero = Ronaldo -  
Homero 0 Julimar - Nadson = Ronaldo -  
Ronaldo 1 Julimar Lafayette 1 Ronaldo -  
Sérgio 1 Ronaldo.

**IV CEI MG FINAL***Início: 04/01/93 Término: 04/01/95**Diretor: Edson Nogueira Duarte**Rua Malavazzi, 668  
13140-000 - Paulínia - SP*

Veloso = Teófilo

**CEI MT FINAL***Início: 04/01/93 Término: 04/07/94**Diretor: Affonso Sanches Júnior**Caixa Postal 17  
16600-000 - Pirajuí - SP*

Retificação: Falconi = Santiago  
Falconi 1 Mattana - Mattana 0 Falconi -  
Mattana 0x0 Santiago (Art. 33-b) - Santiago  
0x0 Mattana (Art. 33-b) - Encerrado -  
Campeão: Paulo Falconi - Vice: Joaquim  
Santiago Sobrinho

**Alterações de Endereços**

As alterações de endereços devem ser comunicadas ao Escritório do Clube, aos parceiros e aos Diretores dos Torneios.

**III CEI PE FINAL***Início: 04/01/93 Término: 04/01/95**Diretor: Warner Bruce Kover**Rua Jardim Botânico, 157 - Ap 202  
22470-050. Rio de Janeiro - RJ*

Valdir 1 Otávio - Otávio = Santana - Iclei-  
ber = Otávio - Otávio = Bouwman - Iclei-  
ber 0 Santana - Bouwman 1 Icleiber - Iclei-  
ber = Valdir

**IV CEI PR SEMIFINAL***Início: 04/01/93 Término: 04/07/94**Diretor: Affonso Sanches Júnior**Caixa Postal 17  
16600-000 - Pirajuí - SP*

**Grupo 1** - James = Mesquita - Flávio =  
Iahn - Mesquita 1 Flávio - Mesquita 1 Peiter -  
Victor 1 Rodrigues - Peiter 0 Victor - Ja-  
mes 0 Victor - Flávio = Peiter - Flávio 1  
Rodrigues - Rodrigues 0 James - Peiter =  
James - Rodrigues = Peiter - Iahn 1 James -  
Encerrado - 1.o) Fausto Monteiro de Mes-  
quita Jr 7,0; 2.o) Nélson Hirsch e Victor de  
Pádua Pereira 6,5; 4.o) Flávio Arnaldo Bra-  
ga da Silva 6,0; 5.o) Ivo Iahn 5,5; 6.o) Ja-  
mes Jensen 4,5; 7.o) Paulo Roberto S. Ro-  
drigues e Bruno Vonibaldo Peiter 4,0; 9.o)  
Marcos Antônio Ferreira Bueno 1,0; 10.o)  
Luiz Mascote 0,0 pts. Classificados: Fausto  
Monteiro Mesquita Júnior, Nélson Hirsch,  
Victor de Pádua Pereira e Flávio Arnaldo  
Braga Silva

**Grupo 2** - Guedes 0 Menossi - Sabbag =  
Guedes - Peiter 0 Guedes - Serafini 1 Gue-  
des - Guedes 1 Hirsch - Menossi = Sabbag -  
Erminio = Menossi - Erminio = Sabbag -  
Peiter 0 Erminio - Hirsch 0 Sabbag - Sabbag  
= Peiter

**IV CEI RJ FINAL****Início: 04/01/93 Término: 04/01/95**

**Diretor: Edson Nogueira Duarte**  
**Rua Malavazzi, 668**  
**13140-000 - Paulínia - SP**

Marco Polo = Marcolino Marcolino 1  
 Agostinho - Barbosa = Santos

**IV CEI RS SEMIFINAL****Início: 04/01/93 Término: 04/07/94**

**Diretor: Nélson Hirsch**  
**Caixa Postal 793**  
**85806-970 - Cascavel - PR**

Os resultados das partidas estão sendo confirmados para o encerramento dos Grupos

**IV CEI SC FINAL****Início: 04/01/93 Término: 04/01/95**

**Diretor: Warner Bruce Kover**  
**Rua Jardim Botânico, 157 - Ap 202**  
**22470-050. Rio de Janeiro - RJ**

Andrade = Celso - Celso = Giebel

**IV CEI SP SEMIFINAL****Início: 04/01/93 Término: 04/07/94**

Os dois primeiros colocados de cada grupo estarão automaticamente classificados para a fase final.

**Diretor: Celso Luiz da Silva**  
**R. Humberto de Campos, 205 - Jurema**  
**45100-000. Vitória da Conquista - BA**

**Grupo 01** - Atanes 0 Souza - Botta 1 Souza - Souza - Navarro - Botta 1 Ribeiro - Atanes 1 Ribeiro - Atanes 1 Botta - Ribeiro

≈ Souza - Navarro = Atanes - Botta = Navarro (Art. 33.a) - Paulo Gonçalves Guimarães e Carlos Ramos Villares abandonaram - Lauro Roberto Barbero Borges eliminado (Art. 23) - Encerrado - 1.o) Romeu Ricupero 8,5 (SB=39,25); 2.o) Antônio Luiz Mendonça Coelho 8,5 (SB=34,75); 3.o) Severiano Atanes Netto e Carlos Augusto Botta 6,5; 5.o) Rubens Barreto da Silva 6,0; 6.o) Marcelo Vieira Ribeiro 5,5; 7.o) João Batista D. de Souza 5,0; 8.o) Marcos Salles Navarro 4,5; 9.o) Carlos Ramos Villares 2,0; 10.o) Lauro Roberto Barbero Borges 1,0; 11.o) Paulo Gonçalves Guimarães 0,0 pts -

Classificam-se: Romeu Ricupero e Antônio Luís Mendonça Coelho

**Grupo 02** - Paes 1 Aguilar (Art. 21) Aguilar = Duarte - Domingues = Aguilar - Prado 1 Domingues - Ricupero = Duarte - Ricupero = Prado - Paes = Domingues - Serra 0 Prado - Serra 0 Duarte - Vieira = Duarte - Duarte 1 Prado - Duarte 1 Domingues - Vieira = Prado (Art. 33.a) - Paes = Moreira (Art. 33) - Nilson Santos eliminado (Art. 23) - Encerrado - 1.o) Romeu Ricupero 8,5; 2.o) Cleber Moreira de Holanda 7,5; 3.o) Antônio Carlos Prado Lyra, Luís Osés Resano, Jairo Paes de Lira e Marcos Luciano Silva Duarte 6,0; 7.o) Alexandre Letíziô Vieira 5,0; 8.o) Rômulo Domingues de Paula 4,0; 9.o) Antônio Penteado Serra e Pedro Carmona Aguilar 3,0; 11.o) Nilson Santos 0,0 pts. Classificam-se: Romeu Ricupero e Cleber Moreira de Holanda

**Grupo 04** - Domingues 0 Rizzardi - Nélson Faversoni Junior, Paulo Gonçalves Guimarães e Adevalques José Ferreira abandonaram - Encerrado - 1.o) Paulo Sérgio Penna 8,0; 2.o) Eduardo Lavieri Martins 7,5; 3.o) Antônio Carlos Rodrigues Cipolli 6,5; 4.o) Rômulo Domingues de Paula, Souzito Fúda, José Reitor Rizzardi 5,0; 7.o) João Bosco van Eunen 3,5; 8.o) Adevalques José Ferreira 2,5; 9.o) Paulo Gonçalves Guimarães 1,0; 10.o) Nélson Faversoni Júnior 0,0 pts - Classificam-se: Paulo Sérgio Penna e Eduardo Lavieri Martins

**Grupo 05** - Beisiegel 1 Castro - Blanco 1 Castro - Blanco 1 Beisiegel - Faria = Beisiegel - Faria = Lizarzaburu. Francisco Arana de Jesus inscrição cancelada - Encerrado - 1.o) Paulo Sérgio Penna 7,0; 2.o) João Eduardo Pereira Abramides 6,0; 3.o)

Odilo Blanco Lizarzaburu 5,5; 4.o) Alfredo Pereira Teles 4,5; 5.o) Ney Penteado de Castro 4,0; 6.o) Paulo Ricardo Mullas de Faria 3,0; 7.o) Celso Fernando Oliveira Fi-

queiredo, Celso de Rui Beisiegel e Rubens Barreto da Silva 2,0 pts - Classificam-se: Paulo Sérgio Penna e João Eduardo Pereira Abramides

## TORNEIOS ESPECIAIS

**Diretor da Divisão: Estêvão Tavares Neto**

**Rua Urbano Oliveira Duarte, 53 Ap. 21 - São Bernardo do Campo - SP - 09811 - 020**

### IV CBE - FINAL

**Início: 01/08/94 Término: 01/02/96**

**Diretor: Marcos Antônio dos Santos**

**R. Gavião Peixoto, 343 - AP-1005**

**24230-093 - Niterói - RJ**

### Grupos Formados

**Espírito Santo - ES - 1.o Tab: Paulo Sérgio Lisboa C. de Lima. - 2.o Tab: Mozart Rosa Abelha. - 3.o Tab: Namir Carlos de Souza Filho. - 4.o Tab: Gilson Gonçalves (Cap).**

**Pernambuco - PE - 1.o Tab: Eduardo P. Coutinho Oliveira (Cap) - 2.o Tab: Sérgio Murilo de A. Pereira. - 3.o Tab: Marcos Kotatz. - 4.o Tab: Marcelo Wanderley Bouwman.**

**Rio Grande do Sul - RS - 1.o Tab: Ornêlio de Souza (Cap) - 2.o Tab: Ricieri Franzon. - 3.o Tab: Alcindo Luz Bastos Silva Filho. - 4.o Tab: Eric Krieger von Borowski.**

### I TBE - FINAL

**Início: 16/11/92 Término: 16/11/94**

**Diretor: Hamilton J. Coimbra Paiva.**

**Caixa Postal 096**

**19600-000. Rancharia - SP**

**2.tab - Milton (Sogipa) = Teófilo (Perde Todas) - Teófilo (Perde Todas) 1 Delmo (Banespa).**

**Atenção: Excepcionalmente, até o término do torneio em 16/11/94, a direção ficará a cargo do DTI Hamilton José Coimbra Paiva (Caixa Postal 096 - Rancharia - SP - 19600-000), para onde deverão ser envia-**

**dos os resultados, outras ocorrências e o material para a adjudicação.**

### III TORNEIO - FEMININO

**MEMORIAL MAURÍCIO SOARES F. MOREIRA**

**Início: 15/03/93 Término: 15/09/94**

**Diretor: Álvaro Faria Machado**

**Caixa Postal 25071**

**20552-970. Rio de Janeiro - RJ**

**Maria Amélia O Heloisa - Norma 1 Maria Amélia**

### VIII JUVENTUDE - PRELIMINAR

**Início: 15/03/93 Término: 15/09/94**

**Diretor: Alberto José Garcia**

**R. Gustavo Sampaio, 630 Ap-406**

**20010-010 - Rio de Janeiro RJ**

**Grupo 01 - Normando = Lima**

**Grupo 02 - Normando 1 Luciano - Luciano O Leonardo - Luciano O Belo - Leônidas 1 Luciano - Gonçalves 1 Luciano - Normando O Leônidas - Leonardo O Leônidas - Leonardo O Gonçalves - Belo 1 Leonardo - Leônidas 1 Belo - Gonçalves O Leônidas**

**Grupo 03 - Nicéas = Kleverton**

**Grupo 04 - Anderson = Kleverton**

**Grupo 05 - Dellias O Reinaldo - Encerrado - 1.o) Reinaldo Santa Bárbara 7,0; 2.o) Daniella Morier 6,0; 3.o) J.Marcelo Dellias 5,0; 4.o) André Benevides 4,0; 5.o) Fabiano Félix 3,0; 6.o) Thiago Costa Rocha 2,0; 7.o) Vinicius C. Machado 1,0; 8.o) Cicero Eisenberger 0,0 pts -**

Classificados - Reinaldo Santa Bárbara e Daniella Morier  
**Grupo 06** - Vargas 1 Vanzin - Hugo 1 Vanzin - Reinaldo 1 Brião

## II VETERANOS - PRELIMINAR

### MEMORIAL DJALMA BAPTISTA CAIAFA

Início:15/03/93

Término:15/09/94

#### Grupos 01 a 05

**Diretor:** Euclides Vilar de Azevedo  
**Rua Casemiro de Abreu, 210**  
**28905-360. Cabo Frio - RJ**

**Grupo 01** - Calabrich 1 Renato - Ricupero  
 = Renato Coltro = Calabrich

**Grupo 02** - Bertolucci = Eriberto - Rubens  
 O Bertolucci

**Grupo 03** - Sant Clair O Renato - Renato O  
 Edmo - Renato 1 Eloy

**Grupo 04** - Guerra O Milton - Milton 1 Giebel

**Grupo 05** - Stabili 1 Roberto - Bertolucci 1  
 Ubirajara

#### Grupos 06 a 10

**Diretor:** Pedro Aluizio Abreu Lobo  
**Caixa Postal 331**  
**65001-970. São Luís - MA**

Sem relatório no período

## TORNEIOS TEMÁTICOS

**Diretor da Divisão:**

**Alcor Franco Martins - R.Bassin Nagib Trabulsi, 43 Ap- 1003 - Santos - SP CEP 11030-540**

### SÉRIE T V

**Diretor:** João Eduardo P. Abramides  
**Caixa Postal 5623**  
**13091-970. Campinas - SP**

**TV/01- Gr 04** - Belém O Diniz - Vidal 1 Belém Encerrado:

TV / 01 - Gr 04	Cl	1	2	3	4	5	6	7	Pts
Roberto Diniz Filho	1		0	1	1	1	1	1	5,0
Luiz V. de Aquino	2	1		0	1	1	1	=	4,5
Juarez R. Belem	3	0	1		0	=	1	1	3,5
Vidal Silva Junior	4	0	0	1		=	1	1	3,5
Jose Maia Freitas	5	0	0	=	=		1	1	3,0
Jorge A. Pregun	6	0	0	0	0	0		1	1,0
Esdras Nascimento	7	0	=	0	0	0	0		0,5

**TV/02 - Gr 04** - Retificação: Os associados Antônio Pedro Ramos Costa e Cléber Moreira de Holanda sagraram-se campeões do grupo, visto que empataram em todos os critérios de desempates previstos no regulamento

**TV/02 - Gr 05** - Camargo 1 Pontes do Ó (Art. 23) - León 1 Pontes do Ó (Art. 23) - Encerrado:

TV / 02 - Gr 05	Cl	1	2	3	4	5	6	7	Pts
Jose Maia Freitas	1		1	=	=	1	1	1	5,0
Renato Grimaldi	2	0		1	1	1	1	1	5,0
Alexandre Caldeira	3	=	0		1	=	1	1	4,0
Victor J. Urraca	4	=	0	0		=	1	1	3,0
André Nunes Neto	5	0	0	=	=		0	1	2,0
Luiz C. Camargo	6	0	0	0	0	1		1	2,0
Roberto Pontes O	7	0	0	0	0	0	0		0,0

**TV/03 - Gr 02** - Peiter O Esdras - Sidnei 1 Peiter

**TV/04 - Gr 04** - Joaquim 1 Pontes do Ó (Art. 33) - Encerrado:

TV / 04 - Gr 04	Cl	1	2	3	4	5	6	7	Pts
Júlio L. Viana	1		1	=	1	1	1	1	5,5
Maldomiro Piazza	2	0		1	1	1	1	1	5,0
Márcio Ferreira Jr.	3	=	0		=	1	1	1	4,0
Carlos A. Zeikuni	4	0	0	=		1	1	1	3,5
Joaquim F. Pereira	5	0	0	0	0		1	1	2,0
Roberto Pontes O	6	0	0	0	0	0		1	1,0
Edvaldo A. Pereira	7	0	0	0	0	0	0		0,0

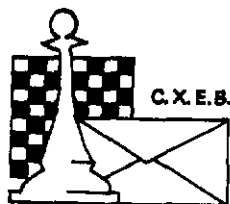

C.X.E.B.

Fundado em 14.02.69

# CLUBE DE XADREZ EPISTOLAR BRASILEIRO

LEVA O XADREZ, TRAZ O AMIGO

## FICHA ÚNICA DE INSCRIÇÃO EM TORNEIO

MATRÍCULA ..... CATEGORIA ..... RATING .....

NOME .....

ENDEREÇO .....

CEP ..... CIDADE ..... UF .....

Onde obteve o direito a esta Fase/Torneio: .....

Solicito minha inscrição em ..... Grupos do Torneio .....

Valor da Taxa de Inscrição e Informações - vide verso

Aproveite o cheque da inscrição para adquirir adesivos do CXEB.

Preço Unitário: Papel couchê = 4 TPS; Vinil = 8 TPS.

Para 5 Unidades: Papel couchê = 15 TPS; Vinil = 30 TPS.

Anexo cheque nº .....  
do Banco .....  
no valor de .....  
referente à Taxa de Inscrição  
e a ..... Adesivos de Papel Couchê  
e a ..... Adesivos de Vinil.

Remeter esta ficha junto com o cheque nominal ao **CLUBE DE XADREZ EPISTOLAR BRASILEIRO** para:

**CXEB - INSCRIÇÕES** - Caixa Postal 21.200 - CEP 04698-970 - São Paulo - SP.

# INSTRUÇÕES PARA INSCRIÇÃO EM TORNEIO

Para participar dos torneios do CXEB, os jogadores devem preencher esta Ficha de Inscrição Única para todos os tipos de torneio que o clube oferece.

**É indispensável os associados indicarem seu número de Matrícula. Os não associados devem preencher esse campo com "N".**

## INFORMAÇÕES SOBRE OS TORNEIOS

### Torneios de Classificação, Temáticos e Internacionais

Vide informações na contra-capa da Revista.

Os jogadores que se inscreverem em torneios de classificação devem anexar a **Ficha de Habilitação (xeb-55)** fornecida pelo Diretor do Torneio.

### Campeonato Brasileiro Individual - CBI

Podem se inscrever, na fase preliminar, associados das Categorias Especial e Superior. **Na fase preliminar é permitida a inscrição em até 3 grupos**, e na fase semifinal em até 2 grupos, desde que adquirido tal direito.

### Taça Brasil - TB

Podem se inscrever, na fase preliminar, associados de qualquer categoria e não associados. A participação nas demais fases, semifinal e final, exige a filiação ao CXEB. **Na fase preliminar é permitida a inscrição em até 3 grupos**, e na fase semifinal em até 2 grupos, desde que adquirido tal direito.

### Campeonato Brasileiro por Equipes - CBE e Taça Brasil por Equipes - TBE

As informações referentes a estes torneios serão publicadas na Revista, nos meses que antecederem o início das respectivas fases preliminares.

### Campeonatos Estaduais Individuais - CEI

Podem se inscrever, na fase preliminar, associados de qualquer categoria e não associados. A participação nas fases subsequentes exige a filiação ao CXEB. **Na fase preliminar é**

**permitida a inscrição em até 3 grupos**, e na fase semifinal, se houver, em até 2 grupos, desde que adquirido tal direito. A vinculação do participante com cada Estado será feita pelo seu endereço no ato da inscrição, podendo continuar a jogar todas as fases do mesmo CEI se mudar de endereço durante o torneio. O número mínimo de inscritos para viabilizar um CEI é de nove jogadores. Não sendo atingido esse número as taxas de inscrição serão devolvidas.

### Torneios Especiais: Veteranos, Feminino, Juventude

Podem se inscrever, na fase preliminar, sócios de qualquer categoria e não associados. A participação nas fases subsequentes exige a filiação ao CXEB. **Na fase preliminar é permitida a inscrição em até 3 grupos**, e na fase semifinal, se houver, em até 2 grupos, desde que adquirido tal direito. O torneio de Veteranos é destinado aos que tenham completado 50 anos até a data do início da fase preliminar do torneio. O torneio Feminino é oferecido evidentemente para enxadristas do sexo feminino. O torneio Juventude é dedicado aos jovens que não tenham completado 19 anos até a data do início da fase preliminar do torneio.

## PRÉ-QUALIFICAÇÃO

A inscrição para certos Torneios/Fases é condicionada a pré-qualificação, por exemplo, classificação em fase anterior, pontuação e/ou colocação no grupo, .... ; nesses casos é necessário informar as condições da qualificação no campo "Onde obteve o direito a esta Fase/Torneio" ou juntar a ficha xeb-55.

## TAXAS DE INSCRIÇÃO

Por grupo, para CBI, TB, CEI e Torneios Especiais:

Sócios Ativos: **20 TPS**. Não sócios: **40 TPS**.

TPS = Tarifa Postal Simples = 1º Porte da Tarifa Postal Nacional = Custo de 1 aerograma nacional (Não é o custo da Carta Social).



# CLUBE DE XADREZ EPISTOLAR BRASILEIRO

(LEVA O XADREZ, TRAZ O AMIGO)

**O QUE É O XADREZ POSTAL?** – É a prática do xadrez através de correspondência.

**COMO PRATICÁ-LO?** – Os competidores enviam os seus lances através de cartas, fazendo a anotação dos mesmos em um dos sistemas empregados em xadrez: descritivo – 1) P4R, P4R; 2) C3BR, C3BD; ou algébrico – 1) e4, e5; 2) Cf3, Cc6; ou numérico – 1) 5254, 5755; 2) 7163, 2836.

Os torneios são regidos por regulamentos que estabelecem certas normas, inclusive os dias de reflexão (dias que são permitidos refletir para se responder a um lance, a partir da data do recebimento da carta do parceiro), bem como o tempo de duração dos torneios – normalmente um ano e meio – sendo que cada enxadrista enfrenta simultaneamente a todos os parceiros de seu grupo.

**COMO FAZER PARA PRATICÁ-LO?** – No Brasil, o xadrez postal é dirigido pelo **Clube de Xadrez Epistolar Brasileiro (CXEB)**, fundado em 14 de fevereiro de 1969. O **CXEB** é reconhecido pela Confederação Brasileira de Xadrez, estando também filiado à Internacional Correspondence Chess Federation (**ICCF**), órgão internacional do xadrez postal, e à Confederación Americana de Ajedrez Postal (**CADAP**), que representa a ICCF na América Latina. Os estatutos do **CXEB** foram registrados no **Cartório do 2º Ofício de Registros de Títulos e Documentos**, da Capital de São Paulo, conforme publicação no D.O.E. de 5.3.1969.

**COMO ASSOCIAR-SE AO CXEB?** – Basta preencher a proposta de sócio, no verso, e remetê-la ao presidente acompanhada da primeira anuidade.

**PAGA ALGUMA TAXA?** – Sim, uma contribuição anual, no valor de **120 tarifas postais simples**, dos Correios. A remessa do numerário deverá ser feita por cheque comum, nominal ao CXEB.

**O QUE OFERECE O CXEB?** – Torneios ! Amigos ! Diversão de 1ª Qualidade ! Veja:

- a) **TORNEIOS TEMÁTICOS** – Com 7 participantes, estes torneios tem início sempre que se completa um grupo inscrito numa determinada abertura. Os temas são divulgados na Revista Brasileira de Xadrez Postal.
- b) **TORNEIOS DE CLASSIFICAÇÃO** – São torneios onde o associado define a sua categoria dentro do Clube: I, II, I, Especial ou Superior. São grupos de 7 jogadores, à exceção da Superior onde temos 11 participantes. Os dois primeiros colocados de cada grupo são promovidos à categoria seguinte, voltando à categoria anterior quem não atinge 1/3 dos pontos possíveis. Ao se inscrever num TC pela primeira vez o associado pode escolher a categoria que deseja jogar, mas apenas entre a III, II ou I. Poderá jogar, simultaneamente, até 03 grupos da mesma categoria, mas só terá a inscrição gratuita para o primeiro desses grupos.
- c) **CAMPEONATO BRASILEIRO** – Somente para jogadores das categorias Especial e Superior, devidamente classificados através de competições do CXEB, da CADAP ou da ICCF.
- d) **TAÇA BRASIL** – Torneio aberto, sem restrição de categoria, realizado a cada 2 anos, cujas inscrições são permitidas também aos não sócios. Uma das maiores competições postais do mundo !!!
- e) **OUTROS TORNEIOS** – Temos ainda: Torneios por Equipes, Torneios Juventude, Feminino, Veteranos, Campeonatos Estaduais e Competições Internacionais. Veja o calendário publicado na Revista Brasileira de Xadrez Postal.

**COMO PARTICIPAR DOS TORNEIOS** – Consulte a seção **Torneios – Taxas de Inscrição – Serviços**, na Revista Brasileira de Xadrez Postal. Os inscritos em qualquer torneio receberão o emparceiramento, com nome e endereço de seus adversários, data do início da competição e outras informações.

**MAIS ALGUMA COISA?** – Sim: Uma revista distribuída gratuitamente, aos associados, a cada 2 meses, contendo resultados, partidas, formações de grupos, informações gerais sobre Regras e sobre os Torneios, etc...

**Antonio Carlos Raposo** (Caixa Postal 21200 – 04698-970 – São Paulo – SP)  
Presidente



# CLUBE DE XADREZ EPISTOLAR BRASILEIRO

(LEVA O XADREZ, TRAZ O AMIGO)

## PROPOSTA DE SÓCIO

Nº

Fundado em 14.02.69

1 - Nome

2 - Endereço para correspondência

CEP

Cidade

Estado

Estado Civil

3 - Profissão

Nascido em

Data do nascimento

(Cidade, Estado e País)

4 - Residência

5 - Categoria enxadrística a que pertence

Principiante, Médio, Forte

6 - Nome e endereço do Clube onde pratica Xadrez

7 - Jogou ou joga Xadrez Postal? Desde quando?

8 - Como tomou conhecimento do CXEB?

Local e Data

Assinatura

### INSTRUÇÕES E OBSERVAÇÕES PARA O CORRETO PREENCHIMENTO DESTA PROPOSTA

- Preencha à máquina ou em letra de forma.
- Se você declarar, no item 5 da proposta, que é jogador iniciante, será inscrito num TC-III. Se declarar "médio" deverá participar de TC-II. Se se julga "forte", participará de um TC-I. Outros grupos e torneios deverão ser solicitados de acordo com as instruções da RBXP.
- Junte à proposta um cheque nominal correspondente à sua 1ª anuidade.
- A proposta deverá ser enviada ao Presidente: **Antônio Carlos Raposo** (C.Postal 21200-04698-970 - S. Paulo SP)
- Pedimos indicar abaixo os nomes e endereços de alguns dos seus amigos que poderiam jogar xadrez por correspondência.



TV/04 - Gr 05 - Peiter Ox0 Bodra (Art. 41)  
- Encerrado:

TV/04 - Gr 05	C1	1	2	3	4	5	6	7	Pts
Pedro Carmona Aguiar	1		=	=	1	1	1	1	5,0
Arnaldo L. Mesquita	2	=			0	1	1	1	4,5
Bruno V. Peiter	3	=	1		=	=	0	1	3,5
Vanildo João Kaupert	4	0	0	=		1	1	1	3,5
Esdras do Nascimento	5	0	0	0	=		1	1	2,5
Walter de C. Bodra	6	0	0	0	0	0		1	1,0
Ronaldo M. Gulparakis	7	0	0	0	0	0	0		0,0

TV/05 - Gr 02 - Joaquim = Brasil Aguiar  
O Rizzo - Encerrado

TV/05 - Gr 02	C1	1	2	3	4	5	6	7	Pts
Antonio P. R. Costa	1		=	1	1	1	1	1	5,5
Ricardo R. C. Galvão	2	=		1	=	1	1	1	5,0
Pedro Carmona Aguiar	3	0	0		1	1	1	1	4,0
Dogeval F. Holanda	4	0	=	0		0	1	1	2,5
Amor Serafim Junior	5	0	0	0	1		0	=	1,5
José S. Brasil Leite	6	0	0	0	0	1		=	1,5
Joaquim F. Pereira	7	0	0	0	0	=	=		1,0

TV/07 - Gr 04 - Alcindo 1 Glaucio (Art. 33)  
Encerrado:

TV/07 - Gr 04	C1	1	2	3	4	5	6	7	Pts
Pedro de O. Martins	1		1	1	1	=	1	1	5,5
Dorival O. Guedes Jr	2	0		1	=	=	1	1	4,0
Alcindo L. B. Silva	3	0	0		1	1	=	=	3,0
Glaucio L. Belliboni	4	0	=	0		1	=	=	2,5
Marcelo R. Melgarejo	5	=	=	0	0		=	=	2,0
Amor Serafim Junior	6	0	0	=	=		=	=	2,0
Rubens C. do E. Santo	7	0	0	=	=	=	=	=	2,0

TV/08 - Gr 08 - Freitas 0 Vilanova

TV/08 - Gr 09 - Saito 1 Silva (Art. 15) -  
Silva 0 Valdomiro (Art. 23) - Sanchez 0  
Sebastião (Art. 23)

TV/09 - Gr 03 - Pontes do Ó 0 Gerson -  
Haroldo 1 Pontes do Ó (Art. 23)

TV/10 - Gr 07 - Aluizio 1 Pontes do Ó -  
Aluizio 1 Terra - Valdomiro 1 Pontes do Ó  
(Art. 23)

**Diretor: Teófilo José de Andrade**  
**Rua B - Alberto Pinto, 56 - São Pedro**  
**36037-040. Juiz de Fora - MG**

TV/02 - Gr 03 - Melgarejo 0 Kellermann -  
Aguilar = Melgarejo - Melgarejo 1 Silva -  
Silva 0 Dillenburg - Melgarejo 0 Dillenburg -  
Encerrado.

TV/02 - Gr 03	C1	1	2	3	4	5	6	7	Pts
Cleto Kellermann	1		1	1	1	=	1	1	5,5
Pedro Carmona Aguiar	2	0		1	=	=	=	1	3,5
Alberto F. Dillenburg	3	0	0		1	=	1	1	3,5
Marcelo R. Melgarejo	4	0	=	0		1	1	1	3,5
Jose Luiz M. Lima	5	=	=	=	0		1	=	3,0
Gerson de S. Baptista	6	0	=	0	0	0		1	1,5
Carlos A. Madeira Silva	7	0	0	0	0	=	0		0,5

TV/03 - Gr 01 - Aguiar = Campos - Encer-  
rado

TV/03 - Gr 01	C1	1	2	3	4	5	6	7	Pts
Dirceu Cleto Junior	1		=	1	1	1	1	=	4,5
Roberto C. Campos	2	=		=	1	1	1	=	4,0
Pedro Carmona Aguiar	3	0	=	1	=	1	=	=	3,0
Luiz Fernando Carmo	4	0	0	0		1	1	=	2,0
Vanildo João Kaupert	5	0	0	=	0		1	=	1,5
Alexandre Meyer	6	0	0	0	0	0		=	0,0
Moacir Luiz Straub	7	=	=	=	=	=	=	=	IC

TV/08 - Gr 05 - Leite 1 Zeituni - Leite 0  
Pimenta (Art. 15) -  
Encerrado

TV/08 - Gr 05	C1	1	2	3	4	5	6	7	Pts
Valdomiro Piazza	1		=	1	1	1	1	=	4,5
Paulo Francisco Nunes	2	=		=	=	1	1	=	3,5
Jose Luiz M. Lima	3	0	=	=	1	1	1	=	3,5
Uelson Cardiel Pimenta	4	0	=	0		1	1	=	2,5
Jose Santos B. Leite	5	0	0	0	0		1	=	1,0
Carlos Alberto Zeituni	6	0	0	0	0	0		=	0,0
Carlos Alberto Antunes	7	=	=	=	=	=	=	=	IC

TV/10 - Gr 03 - Towcan = Faria - Aguiar  
1 Towcan - Encerrado:

TV/10 - Gr 03	C1	1	2	3	4	5	6	7	Pts
Pedro Carmona Aguiar	1		1	1	1	=	1	1	5,0
Amor Serafim Junior	2	0		1	=	=	1	1	4,5
Serafim C. Silva	3	0	0		0	1	1	1	3,0
Renato José G. Faria	4	=	=	1		0	=	0	2,5
Gregório Bacic	5	=	0	0	1		0	1	2,5
Carlos R. D. Towcan	6	0	0	0	=	1		1	2,5
Carlos Alberto Zeituni	7	0	0	0	1	0	0		1,0

**TV/10 - Gr 04** - Silva = Luz - Luz = Leite - Matsubara = Leite - Encerrado

TV/10 - Gr 04	Cl	1	2	3	4	5	6	7	Pts
Valdomiro C. de Luz	1			1	1		1	1	5,0
Seráfin C. Silva	2				1	1		1	4,5
Paulo Francisco Nunes	3	0			0	1	1	1	3,5
Kenji Ueno Matsubara	4	0	0	1				1	3,5
José dos S. B. Leite	5		0	0				1	3,0
Domingos C. Fernandes	6	0		0	0	0		1	1,5
Alino Gianesini	7	0	0	0	0	0	0		0,0

## SÉRIE T W

**Diretor: Gerardo Avellan**

**Caixa Postal 150**

**36240-000. Santos Dumont. MG**

Sem ocorrências no período.

**Diretor: Valdir Tavares Dourado**

**Caixa Postal 5**

**98400-000. Frederico Westphalen - RS**

**TW/07 - Gr 01** - Ribeiro O Alexandre - Marques 1 Ribeiro - Glauco O L. Lima - L. Lima O Alexandre

**TW/06 - Gr 01** - Kennedy 1 Cleandro - Kennedy 1 Favorino - Favorino O Walfrido - Dogeval 1 Uelton - Walfrido 1 Kennedy - Alexandre O Dogeval - Kennedy O Alexandre - Alexandre 1 Uelton

**TW/08 - Gr 02** - Prado 1 Zélio - Esdras O Favorito - Rogério = Araújo

**TW/05 - Gr 01** - Júlio 1 Esdras - Júlio 1 Carlos

**TW/08 - Gr 03** - Gilson O Meireles - Meireles 1 Nelson

**TW/07 - Gr 02** - Nelson 1 Ulisses - João Ulisses abandona - Bazzo O Walfrido (Art. 15)

**TW/08 - Gr 04** - Maurício abandona - Nunes O Vittorato

## GRUPOS FORMADOS

**TW/07 - Gr 03** - José Antônio S. Gonçalves - José Maia Freitas - Célio Kellermann - Nivaldo Alves Pereira - José Fernando de Melo Silva - Rogério Campos de Castro - José O. B. Lira de Vasconcelos

**TW/05 - Gr 02** - Pedro Carmona Aguiar - Frank Thomas Sautter - Luciano F. P. do Amaral Junior - Alex Pinho Magalhães - Giovanni de Almeida Costa - Rogério Campos de Castro - Flamarion Cota

**TW/08 - Gr 06** - Antônio de Santana Galvão - Márcio Almeida Albuquerque - Marcos A. Maracajá Castro - Aluizio Bento da Silva - Luiz Marcelo Queiroz Sampaio inscrição cancelada - José Maia Freitas e Pedro Carmona Aguiar

**TW/93B - Gr 02** - Wagner Rúbens Lara - Gérson de Souza Baptista - José Otávio Pinto Costa - Roberto Pontes do O - Fabrício de Oliveira Costa - Emerson Luciano Camacho - Oswaldo de Lima

## TORNEIOS DE CLASSIFICAÇÃO

### CATEGORIA SUPERIOR - TC / S

**Grupos 0014 a 0024**

**Diretor: Soultiro Futida**

**Rua Coronel Quirino, 910 - Ap 44**

**13025-900. Campinas - SP**

**Grupo 0016** - A. Coelho = Jairo - Abreu O Jairo (Art. 33) - Abreu O Geraldo - Encerra-

do - Classificado: Antônio Luiz Mendonça Coelho

## PLANILHAS

O Clube fornece súmulas aos interessados, ao preço de 15 TPS o lote de 30 unidades.

Pedidos para **CXEB - Escritório**

**Caixa Postal 21.200 - São Paulo - SP**

**CEP 04698-970.**

Favor utilizar cheque nominal ao CXEB.

TC - S - 0018	Cl	1	2	3	4	5	6	7	8	9	10	11	Pts
Antônio L.M. Coelho	1					1	1	1		1		1	7,5
Geraldo Rogério Pires	2			1			0		1	1		1	
Mauro Santiago Abreu	3		0		1	1	1	1	1	1	1	0	6,5
João Bosco v. Eunen	4			0		0	1	1	0	0	1	1	6,5
Warner Bruce Kover	5	0	1	0	1				1	1			6,0
Maurício M. Prado	6	0		0	0				1	1		1	5,5
Sérgio B. Consolino	7	0	0	0	0				1	1		1	5,0
Jairo Paes de Lira	8		0	1		1	0			1	1	1	4,5
Sérgio R. Alves Farias	9	0	0	1	0	0	0			0			4,5
Jaldemar R. de Souza	10		0	0	0			0	1	0	1	1	3,5
Alexandre C.C. Lima	11	0	1	0		0	0	0		0	0	1	3,5
													2,0

Grupo 0017 - Fausto O Rúbio

Grupo 0018 - Mário = Fausto - Fausto 1 Abreu

Grupo 0019 - José Antônio Rosa eliminado (Art. 23) Aldobill O Galvão

Grupo 0020 - Wanderley Soares de Andrade eliminado (Art. 23) - Laudelino 1 Rosa (Art. 21) - Tonolli = Ricardo - Bueno 0 Tonolli - Rolim 0 Ricardo

Grupo 0021 - Wanderley Soares de Andrade eliminado (Art. 23) Campos 1 Bueno - Elias 1 Anchieta - A. Coelho 1 Bueno - Osmar = Elias - Bueno 0 Elias - Bueno 0 Anchieta - Elias 1 Campos - Bueno 0 Marcos - Tannus = Osmar

Grupo 0022 - Giovanni O Cleber Cleber = Osvaldo - Cleber 1 Alvim - Penna 1 Giovanni - Anchieta = Alvim

Grupo 0024 - Dirceu O Oliveira - Arruda 0 Prado

## Grupos 0025 EM DIANTE

Diretor: Synval Santos Oliveira  
Rua Vieira da Silva, 79/402. Fundos  
20961-090. Rio de Janeiro - RJ

Grupo 0025 - Roberto Diniz Filho inscrição cancelada

## GRUPO FORMADO

Grupo 0026 - Ernesto Rocha Dutra Filho - Paulo Sérgio Penna - Luiz Carlos dos Santos Galvão - João Francisco Scaglia - Alcindo Luz Bastos da Silva Filho - Sérgio Roberto Alves Farias - Cleber Moreira de

Holanda - Fausto Monteiro Mesquita Junior - Aylton Pereira Pintos - Marco Antônio N. dos Santos - Carlos Alberto de Oliveira

## CATEGORIA ESPECIAL - TC / E

### Grupos 0169 a 0199

Diretor: Soultiro Futada.

Rua Coronel Quirino, 910 - Ap 44  
13025-900. Campinas - SP

Grupo 0174 - Jaime 1 Sérgio - Juarez = Jaime (Art. 33-a) - Encerrado Classificação: Jaime de Castilho F. Pinto

TC - E - 0174	Cl	1	2	3	4	5	6	7	Pts
Jaime Castilho F. Pinto	1				1	1		1	4,5
Luiz Carlos Hallop	2				1	0	1	1	4,0
Ricardo A. Cataldi	3				0	1			3,0
Paulo Sérgio e Silva	4	0	0	1		1	0	1	3,0
Romuelo L.P. Oliveira	5	0	1	0	0			1	3,0
Juarez F. Magalhães	6		0		1	0		0	2,0
Antônio Carlos Pereira	7	0	0		0	0	1		1,5

Grupo 0175 - Freitas = Gustavo - Letízio 1 Gustavo - Ercílio 1 Gustavo - Gustavo = Cataldi - Ercílio = Freitas - Encerrado - Classificados: Ramés Fialho de Freitas e Ercílio Faria Tranjan.

Assolado: não recebendo notícias do Diretor de seu torneio, após haver reiterado o assunto, contate o Diretor da respectiva Divisão ou o Diretor de Torneios Internos.

TC - E - 0175	Ci	1	2	3	4	5	6	7	Pts
Ramires Filho Freitas	1				1		1	1	4,5
Ercílio Faria Tranjan	2			1	0	1	1	1	4,5
Alexandre Letizio Vieira	3		0			1	1	1	4,0
Ricardo A. Cataldi	4	0	1						3,5
Paulo Gustavo Silveira	5		0	0				1	2,5
Antônio Carlos Pereira	6	0	0	0					2,0
Antônio Fausto Sobral	7	0	0	0	0	0	0		0,0

**Grupo 0176** - Ercílio 1 Humberto - Humberto 0 Letizio - Encerrado - Classificado: Aylton Pereira Pintos

TC - E - 0176	Ci	1	2	3	4	5	6	7	Pts
Aylton Pereira Pintos	1				1	1	1	1	5,0
Celso Kellermann	2						1	1	4,0
Alexandre Letizio Vieira	3				0		1	1	3,5
Ercílio Faria Tranjan	4	0		1				1	3,5
Uilde Enrico Monteiro	5	0						1	3,0
Amor Serafim Junior	6	0	0	0		0			1,0
Humberto Goffier Jr	7	0	0	0	0	0			1,0

**Grupo 0177** - Paulo Antônio Ferreira abandonou - Yamamoto 1 Cerqueira - Dogeval = Edison

**Grupo 0178** - Paulo Antônio Ferreira abandonou - Dogeval 0 Otávio

**Grupo 0179** - Dogeval 1 Juarez - Dogeval 0 Miraglia

**Grupo 0181** - Gomes 0 Nogueira - Gomes 0 Renato - Uilde = Nogueira - Nogueira = Marcelo - Marcelo 1 Gomes

**Grupo 0182** - Orlando 1 Gomes - Gomes = Sérgio - Sérgio = Aroldo - Orlando 0 Aroldo - Encerrado - Classificado: Waldir Ferreira Junior

TC - E - 0182	Ci	1	2	3	4	5	6	7	Pts
Waldir Ferreira Junior	1			1			1	1	4,5
Orlando Paes Pinto	2				0	1	1	1	4,0
Francisco S. Lupion	3	0			1	1			4,0
Aroldo T. de Almeida	4		1	0			1		3,5
Sérgio Gonçalves	5		0	0					2,0
Renato P. S. Grimaldi	6	0	0	0		0		1	2,0
Marcos Natal Gomes	7	0	0	0			0		1,0

**Grupo 0183** - Cláudio 1 L. Carlos - L. Carlos 1 Grimaldi Encerrado Classificados: Dirceu Cleto Junior e Aylton Pereira Pintos

TC - E - 0183	Ci	1	2	3	4	5	6	7	Pts
Dirceu Cleto Junior	1		0	1	1	1	1		4,5
Aylton P. Pintos	2	1					1	1	4,5
Hélio Norberto Oliveira	3	0			1	1		1	4,0
Cláudio C. de Almeida	4	0		0		1	1	1	3,5
Luiz Carlos de Lima	5	0		0	0		1	1	2,5
Renato P. S. Grimaldi	6	0	0	0		0	0	1	1,5
Waldir Ferreira Junior	7		0	0	0	0	0		0,5

**Grupo 0184** - Edilson 0 L. Carlos - Evanir 1 Edilson - Bottino 1 L. Carlos - Oscar 0 Bottino

**Grupo 0187** - Celestino 1 Kelman - Valdomiro = Iran - Iran 1 P. Eduardo

**Grupo 0188** - Nicolau 1 Colin - Nivaldo 0 Nicolau - Pregun 0 Nicolau

**Grupo 0190** - Alan Nascimento Teixeira eliminado (Art. 23) - Clayton 1 L. Carlos

**Grupo 0191** - Antônio Carlos Alves eliminado (Art. 23) - Alves = Moreno - Aroldo 0 Moreno - Mincato = Henrique - Aroldo 1 Mincato - Aroldo 0 Trindade

**Grupo 0192** - Massardi 0 Mincato (Art. 15) - Massardi 1 Lima - Henrique = Bil

**Grupo 0193** - Marques 0 Garcia (Art. 15) - Belém 0 A. Pedro - A. Pedro 1 Santos - Belém 0 Marques

**Grupo 0194** - Octávio = Pereira

**Grupo 0195** - Grimaldi 0 Álvaro - Aguilar = Álvaro

**Grupo 0196** - Jair Cardona Bueno abandonou - Ademir 0 Pereira - A. Pedro 1 Ademir

**Grupo 0197** - Ronaldo 0 Vichy - Ronaldo = Lima

**Grupo 0198** - Emerson Flamarion da Cruz eliminado (Art. 23) - Arthur = Dayan - Pulsy 1 Arthur - Dayan = Lima

**Grupo 0199** - Cavalcanti 1 Cataldi - Aquino 0 Aluisio - Aquino 1 Cataldi

## Grupos 0201 EM DIANTE

**Diretor: Synval Santos Oliveira**

**Caixa Postal 57.043**

**20222-970 Rio de Janeiro RJ**

## GRUPOS FORMADOS

**Grupo 0204** - Décio Alucci - Alaor Franco Martins - Arnaldo Leite Mesquita - Paulo Roberto T. Marczykoski - Alexandre Letizio Vieira - Alexandre C. Costa Caldeira - José Getúlio Martins Segalla

**Anuncie seus produtos na RBXP**

**Grupo 0205** - Alexandre Letfzio Vieira - Alair Franco Martins - José Getúlio Martins Segalla - Arnaldo Leite Mesquita - Willi Eduardo Waak - Carlos Lins Rosas - José Geraldo Martins Ferreira

**Grupo 0206** - Alexandre Letfzio Vieira - Francisco Marcelo L. Picanço - Luiz Marcelo Queiroz Sampaio - Geraldo Magela Freire - David Borensztajn - João Eduardo Barbosa Pacheco - Luiz Carlos de Lima

## PRIMEIRA CATEGORIA - TC - I

### Grupos 0476 A 0490

**Diretor: Telmo Guimarães Mayer**  
Rua Francisco Braga, 185  
91530-330. Porto Alegre. RS

**Grupo 0482** - Retificação - Encerrado - Classificado: Artevele Sá Barbosa.

**Grupo 0484** - Segala 1 Tortora - Encerrado - Classificados: Antônio Pedro Ramos Costa e Etevaldo Nunes Coelho.

TC - 0484	Cf	1	2	3	4	5	6	7	Pts
Antonio P. R. Costa	1		1	=	1	1	1	1	5,5
Etevaldo Nunes Coelho	2	0		=	1	1	1	1	4,5
José G. Martins Segalla	3	=			1	0	1	1	4,0
Oswaldo M. Yasuda	4	0	0	0		1	1	1	3,0
Hamílcar S. Magalhães	5	0	0	1	0		=	1	2,5
Paulo C. O. Tortora	6	0	0	0	0	=		1	1,5
Evandro Donizetti Lubk	7	0	0	0	0	0	0		0,0

**Grupo 0487** - Nivaldo 1 Jadson - Costa 1 Feijó - Encerrado - Classificado: Giovani de Almeida Costa.

TC - 0487	Cf	1	2	3	4	5	6	7	Pts
Giovani de A. Costa	1		1	0	=	1	1	1	4,5
Luiz Roberto P. Mari	2	0		1	=	=	1	1	4,0
Nivaldo Alves Pereira	3	1	0		1	1	0	1	4,0
Jadson Macário Silva	4	=	=	0		=	1	1	3,5
Feijó Jurez Feijó	5	0	=	0	=		1	1	3,0
Seralim C. Silva	6	0	0	1	0	0		1	2,0
Eduardo Munoz Silva	7	0	0	0	0	0	0		0,0

**Anuncie seus serviços na RBXP**

### Grupos 0491 A 0500

**Diretor: Pedro A. Carlini P. Souza**  
Avenida Ibiçua, 322 ap 51  
04524-020. São Paulo, SP

**Grupo 0496** - Saulo = Jesué - Jesué = Cleando

**Grupo 0497** - Cleando 1 Reginaldo - Jurado = Murilo

**Grupo 0498** - Jesué = William - Castro 0 Nevares - William 1 Castro

**Grupo 0499** - Gilmar = Vinícius Luciano 0 Vinícius - Vinícius 0 Erisvaldo

**Grupo 0500** - Alves = Oscar André = Oscar

### Grupos 0501 A 0510

**Diretor: José Joaquim de Amorim Neto**  
Rua General Urquiza, 98 Ap 806  
22431-040. Rio de Janeiro - RJ

**Grupo 0501** - Zeituni = Gilmar Sandro 1 Avellan

**Grupo 0502** - André 0 Joaquim - Zeituni 0 Joaquim

**Grupo 0503** - Joaquim 0 Airton - Chacon 1 Joaquim

**Grupo 0504** - Ângelo = Esdras - Vanildo 0 Ângelo

**Grupo 0507** - Haroldo 0 Ângela

**Grupo 0509** - Walter 1 Joaquim - Armando 1 Joaquim - Joaquim 0 Odemar - Joaquim 0 Júlio - Maurício 1 Joaquim

### Grupos 0511 A 0525

**Diretor: Paulo Afonso Borba Rolim**  
Rua Bom Jesus, 303 Ap 2502  
80035-010. Curitiba. PR

**Grupo 0511** - Ilo Eduardo Soares da Luz abandona

**Grupo 0512** - Ilo 0 Maracajá - Vinícius de Camargo Machado e Ilo Eduardo Soares da Luz abandonam

**Grupo 0513** - Pedro Paulo D'Amico e Vinícius de Camargo Machado abandonam - Raimundo = Jorge

**Grupo 0514** - Avellan 1 Júlio (Art.15) - Jorge 1 Avellan

**Grupo 0515** - José Ricardo Smith abandona - Vitor Escovedo Selles eliminado (Art. 23) - Zucarino = Bragagnollo

**Grupo 0517** - João Ferreira do Nascimento Junior abandona  
**Grupo 0518** - Juan Ramon Ferrio eliminado (Art. 23) - Vanderley O Accioly (Art. 15)  
**Grupo 0520** - José Maximiano Filho inscrição cancelada - Roberto José M. Sondermann abandona  
**Grupo 0521** - Antônio Santos Resende abandona

## GRUPOS FORMADOS

**Grupo 0522** - Eduardo Stulzer de Almeida - Davi Corrêa de Andrade - Alex Hummel - Carlos Roberto D. Towkan - Júlio José de Oliveira - Dailton Rodrigues Carvalho - Cássio Roberto Sopko  
**Grupo 0523** - Luciano F. P. do Amaral Junior - Paulo Dhein - Antônio Fernando M. B. Rupolo - José Hamilton Marcondes César - Hamilton José Coimbra Paiva - Ubirajara Barbosa Silva - Sílvio Theodor C. Kozlowski  
**Grupo 0524** - Antônio Fernando M. B. Rupolo - Alex Pinho Magalhães - Serafim Cavalcanti Silva - Paulo Ferreira - Gilberto Ribeiro de Almeida - Edson Tafner - Fabrício Soares Teixeira  
**Grupo 0525** - Paulo Ferreira - Fabrício Soares Teixeira - José Hamilton Marcondes César - Serafim Cavalcanti Silva - Evald Harri Felder - Carlos César Cabral - Jorge Boronat Carbones

## Grupos 0526 a 0540

**Diretor: Paulo Afonso Pereira da Silva**  
**Caixa Postal 5183**  
**74021-970 - Goiânia - GO**

## GRUPOS FORMADOS

**Grupo 0526** - Jorge Boronat Carbones - Otávio Menezes da Fonseca - Luís Leite Pinto - Afonso Sanches Junior - Marco de Castro Coutinho - José Maia Freitas - André Luís Nogueira  
**Grupo 0527** - Serafim Cavalcanti Silva - Ricardo José da Fonte Franca - Carlos Roberto D. Towkan - Jorge Boronat Carbones - Francisco José Baena de Moraes - Dionísio Kiss - Milton Akira Kiyotani

**Grupo 0528** - Luiz Hamilton de Lima - Edson Mourão Bastos - Adalberto João F. de Oliveira - Nilson Fagundes Faria - João de Deus Vieira - Paulo César Teixeira da Silva - Osvaldo Bofinger Junior

## SEGUNDA CATEGORIA - TC - II

### Grupos 0671 a 0685

**Diretor: René Mauro da Silveira**  
**Rua B, Bloco 20/302 .Cj Roraima**  
**92110-120. Canoas. RS**

**Grupo 0678** - Oliveira = Karim - Karim 1 Baleroni - Leme 0 Baleroni (Art. 15). - Encerrado - Classificados: Karim Atif Alem sam e José Lúcio de Oliveira.

TC - II - 0678	Cl	1	2	3	4	5	6	7	Pts
Karim Atif Alem sam	1	=		1	1	1	1	1	5,5
José Lúcio de Oliveira	2	=			1	1	1	1	5,0
Leandro Baleroni	3	0	=			1	1	1	4,5
Ricardo J. A. Leme	4	0	0	0			1	1	3,0
Artur Vilhelm	5	0	0	0	0			1	2,0
José Leal S. da Silva	6	0	0	0	0	0		1	1,0
Alceu Abregard Junior	7	0	0	0	0	0	0		0,0

**Grupo 0680** - Stephenson 1 Tortoza (Art. 15).

**Grupo 0681** - Golin 1 Albuquerque - Amílcar 0 Arcanjo - Sidnei 1 Osiris - Albuquerque 0 Sidnei - Golin 0 Amílcar - Amílcar 0 Abreu - Amílcar 1 Bonato (Art. 21).

**Grupo 0682** - Wagner 1 Camargo - Amílcar 1 Welton (Art. 15) - Ijiri = Valdeci.

**Grupo 0683** - Schmitt 0 Godói (Art. 15).

**Grupo 0684** - Ijiri 1 Fabiano (Art. 15).

**Grupo 0685** - Wagner = Ozenildo.

### Grupos 0686 a 0695

**Diretor: Gerson Luís Leão Brasil**  
**Rua 7 de Setembro, 100**  
**55640-000. Gravata - PE**

**Grupo 0686** - Cláudio 0 Reginaldo - Robson Oliveira Marques abandonou  
**Grupo 0688** - Wyatt 0 Lavieri

**Grupo 0689** - Temístocles 1 Armando - Temístocles 0 Afonso - Temístocles 1 Robert - Armando 0 Afonso

**Grupo 0690** - Antônio 1 Almir - Almir 0 Jaime - Jaime 1 Antônio

**Grupo 0691** - Urbano 1 Cláudio - Cláudio 0 Ildefonso - Albert 1 Cláudio - Othon 1 Pedro

**Grupo 0692** - Bergmann 1 André.

**Grupo 0693** - Aderval 0 Valdivino - Aderval 0 Marcelo - Sônia Cristina R. de Andrade eliminada (Art. 23 e 30)

**Grupo 0694** - Luís 0 Hilton - Luís 1 Aderval - Carlos 1 Willian - Willian = Luís - Willian 1 Gonçalves (Retificação) - Gonçalves 0 Hilton. Jogadores classificados por antecipação: 1.o): Carlos Alberto Moreira dos Santos (5,0 pontos); 2.o): William Márcio Coelho (4,5 pontos).

**Grupo 0695** - Irineu 0 Hilton - Irineu 1 Franco (Retificação) - Dal Bó 1 Irineu - Franco 1 Dal Bó

#### Grupos 0696 a 0705

**Diretor: Fausto Monteiro Mesquita Jr**  
Caixa Postal 11097  
80240-970. Curitiba PR

**Grupo 0696** - Aurélio 0 Baccarini - Gime-  
nes = Baccarini

**Grupo 0697** - Camargo 0 Guimarães -  
Guimarães 0 Correia - Tofaneto = Camar-  
go

**Grupo 0698** - Anísio 1 Gomes - Gomes 0  
Damásio - Zumeta 1 Gomes (Art.15)

**Grupo 0700** - Carvalho 0 Mamede (Art.  
15)

**Grupo 0701** - Spelta 1 Cruz - Branco 1  
Sena - Sena 0 Antunes - Cruz 1 Sena -  
Branco 1 Antunes - Antunes 1 Cruz

**Grupo 0704** - Aprígio = Abrão

#### Grupos 0706 a 0720

**Diretor: Edgar Ribeiro N. Teixeira**  
Caixa Postal 46.025  
20543-970. Rio de Janeiro - RJ

Ocorrências já divulgadas em nossa edição anterior.

#### Grupos 0721 a 0735

**Diretor: Luiz Carlos de Lima**  
Rua Genofre, 23 - Jd. Bom Pastor  
09051-100 - Santo André - SP

#### GRUPOS FORMADOS

**Grupo 0721** - Jaime Munhoz Reis - João Batista de Macedo - João Francisco dos Santos - José Alberto Monsores da Costa - Antônio Moraes de Carvalho, Sebastião Aparecido Oliveira - Bruno Sérgio Veras de Moraes

**Grupo 0722** - Homero Silva Araújo Ferreira - Jaime Munhoz Reis - Jorge Alves Bráz - Gregório Antão dos Reis - Ricardo C. de Leão Almeida - Sebastião Aparecido Oliveira - Jaiiny Rouse Magalhães Gomes

#### TERCEIRA CATEGORIA - TC - III

#### Grupos 0356 a 0366

**Diretor: Pedro Paulo D'Amico**  
Rua Veloso Guerra, 4  
01330-030. São Paulo. SP

**Grupo 0364** - Encerrado - Classificado:  
Edson Luís Moreira Sarmento Filho

TC-III-0364	C1	1	2	3	4	5	6	7	Pto
Edson L. Sarmento Fo.	1	1	1	1	1	1	-	-	5,0
Carlos Alberto Geraldo	2	0	1	0	1	1	-	-	3,0
Alexandre M. Machado	3	0	0	1	1	1	-	-	3,0
Jorge V. F. Monteiro	4	0	1	0	1	1	-	-	3,0
José F. S. Sobrinho	5	0	0	0	0	0	-	-	0,0
Rafael Ribeiro Alves	6	0	0	0	0	0	-	-	0,0
Ricardo C. Bernardes	7	-	-	-	-	-	-	-	1C

**Grupo 0359 - Retificação:** O segundo colocado no grupo foi o associado Luiz Gustavo M. Andraus e não Andrade como divulgamos em nossa edição anterior

**Grupo 0361 - Retificação:** Classificou-se Mário Alexandre C. Normando, Yara Nishiyama Marti e Daniel Souza Lima

**Grupo 0365** - Pontes do Ó 0 Silva - Encer-  
rado - Classificados: José Carlos da Silva e  
Walmir Antoszczeszen.

TC-111-8385	C1	1	2	3	4	5	6	7	Pts
José Carlos da Silva	1		1	1	1	1	1	1	8,0
Wladimir Antoszczewski	2	0							5,0
Roberto Pontes do Ó	3	0	0		1	1	1	1	3,0
Valdir Mass Bonow	4	0	0	0		1	1	1	3,0
Marcos E. A. da Graça	5	0	0	1	0		0	1	2,0
Carlos Alberto Genildo	6	0	0	0	0	0		1	1,0
Pablo Diego B. Jesus	7	0	0	0	0	0	0		0,0

**Grupo 0366** - Pontes do Ó O Paiva - Paiva  
1 Manfio

### Grupos 0367 a 0380

**Diretor: Paulo Roberto Mendonça**  
**Caixa Postal 52**  
**14180-000 Pontal SP**

**Grupo 0371** - Perseu 1 Trivelato - Encerra-  
do - Classificados: Perseu Lisanti e Silvério  
Parreira da Silva

TC-111-8371	C1	1	2	3	4	5	6	7	Pts
Perseu Lisanti	1		=	1	1	1	1	-	4,5
Silvério Parreira da Silva	2	=			1	1	1	1	4,5
Roberto R. Trivelato	3	0	0		1	1	1	-	3,0
Cibelli Regina K. Teller	4	0	0	0		1	1	-	2,0
Valdir Mass Bonow	5	0	0	0	0		1	-	1,0
Francisco C. R. Silva	6	0	0	0	0	0		-	0,0
Neemias N. Paris	7	-	-	-	-	-	-		10

**Grupo 0373** - Márcio O Walldemar - Encer-  
rado - Classificados: Francisco Frederico e  
Walldemar Theodoro Carvalho Junior

TC-111-8373	C1	1	2	3	4	5	6	7	Pts
Francisco Frederico	1		1	1	1	1	1	1	8,0
Walldemar T. Carvalho	2	0			1	1	1	1	5,0
Peter Alfred Carlson	3	0	0			1	1	1	4,0
Márcio S. R. da Silva	4	0	0	0		1	1	1	3,0
José Antônio Marques	5	0	0	0	0		1	1	2,0
Lorivel F. Abreu	6	0	0	0	0	0		1	1,0
João Otávio M. Batista	7	0	0	0	0	0	0		0,0

**Grupo 0374** - Ângelo 1 Neemias - Neemias  
1 Gerson - Gerson 1 Sobrinho - Neemias 1  
Soares

**Grupo 0375** - Wilhelm O Valdi - Valdi 1  
Maria Luiza - Valdi 1 Milton

**Grupo 0379** - Wesselyne O William

**Grupo 0380** - Aparecida O Hudson -  
Hudson 1 Hélio - Hudson 1 Pimenta - He-  
dery 1 Aparecida - Marco Aurélio Simões  
Pimenta e Aparecida de Fátima Guimarães  
Abandonam.

### Grupos 0381 a 0395

**Diretor: Jaime Luís Henkes**  
**Rua 7 de Setembro, 44**  
**89896-000 Itapiranga - SC**

**Grupo 0383** - Ortiz O Léo

**Grupo 0385** - Elton Conceição Lima aban-  
donou - Luciano Augusto Costa de Lima,  
eliminado (Art. 23)

**Grupo 0386** - Rudiney 1 Fabrício - Fabrício  
O Oscar

**Grupo 0387** - Lin Chau O Vialle - Abreu 1  
Gilson - Abreu 1 Junkes - Abreu 1 Seixas

**Grupo 0388** - Assis O Mendes

**Grupo 0392** - Leonardo de Almeida As-  
sumpção e José Renato Silva de Freitas  
abandonam

**Grupo 0393** - José Renato Silva de Freitas  
abandona

**Grupo 0394** - José Renato Silva de Freitas  
abandona

**Grupo 0395** - Luana Caire Portela abando-  
nou - Quirino 1 Sinotti

### Grupos 0396 a 0410

**Diretor: Pedro Paulo D'Amico**  
**Rua Veloso Guerra, 4**  
**01330-030 - São Paulo - SP**

**Grupo 0396** - João Baptista de Carvalho  
inscrição cancelada - Maurício Nascimento  
Mello Junior abandonou

### GRUPOS FORMADOS

**Grupo 0396** - Maurício Nascimento Mello  
Junior - André Renato O. Nascimento -  
Ladir Albano Becker Brandt - Reginaldo  
Elisbão Nascimento - João Baptista de  
Carvalho - João Jorge Sarto Neto - Clóvis  
Henrique Chagas

**Grupo 0397** - Abílio César de Camargo  
Junior - Rocévelte Annibal Junior - Márcio  
César Braga Batistele - Carlos dos Santos



Carneiro - Alysson Silva Campeão - Taizo Hiraki - Rafael Marangon Dourado

**Grupo 0398** - Vera Lúcia Amarante Macedo - Elaine Pires - Roberto Lourenço - José Pedro Cardoso - Paulo Rogério Lourenço Santos - Eduardo Fabrício P. A. Prates - Henri Joiti Iamashita

**Grupo 0399** - Roberto Lourenço - Paulo Roberto Lourenço Santos - Maria Regina de Assis - Walbron Alves de Siqueira - Elza Cristina Sueta - Fernando J. P. de Toledo Costa - Wanderlei Caloni Junior

**Grupo 0400** - Sebastião Alves de Aquino - Paulo Renato Kroth - Mozart de Souza Queiroz - Jussara Rezende Araújo - Welton Luiz Alves - Emerson Luciano Camacho - Rodolfo Cláudio da Costa

**Grupo 0401** - Maurício Peixoto Seffrin - Gérson Luís Leão Brasil - Guilherme Edgarc Forkel - André de Almeida Araújo - Miguel Cui Filho - Ricardo Vanzin Silveira - Jorge Wilson Luis Alves

**Grupo 0402** - Gérson Luís Leão Brasil - Antônio Rodrigo Ribeiro - Gad Gomes Gonzaga - Divaldo Cunha - Francisco José da Silva - Elza Cristina Sueta - Júlio dos Santos Almeida

### Selinhos Comemorativos

**25 Anos do CXEB**

Pedidos para o Escritório, ao preço de 8 TPS o lote de 100 unidades.

## XADREZ EPISTOLAR RÁPIDO

*Diretor: Marcos Koatz - Rua Charles Darwin, 183 - Ap 901 51021-520 - Recife - PE*

**I XER - PRELIMINAR**

*Início: 01/02/94 Término: 01/11/94*

Os dois primeiros colocados de cada grupo estarão classificados para a fase final.

## TORNEIOS ESPECIAIS - INSCRIÇÕES ABERTAS

Estão abertas, a sócios e não-sócios, as inscrições para os seguintes torneios:

**III CAMPEONATO BRASILEIRO DE VETERANOS - III-VET**

Para os que tenham, no mínimo, 50 anos completos em 15/03/95.

**IX CAMPEONATO BRASILEIRO DE JOVENS - IX-JUV**

Para os que não tenham 19 completos em 15/03/95.

**IV CAMPEONATO BRASILEIRO FEMININO - IV-FEM**

Para exadristas do sexo feminino.

**Inscrições: até 31/01/95**

**Início dos torneios: 15/03/95**

Taxas de inscrição:

**Sócios ativos: 20 TPS.**

**Sócios Licenciados, Inativos e Não-Sócios: 40 TPS**

Para o Campeonato Brasileiro de Jovens, **50%** desses valores

**INSCRIÇÕES:** Máximo de 3 grupos por pessoa, por torneio, mediante o envio de cheque nominal ao Clube de Xadrez Epistolar Brasileiro  
Caixa Postal 21.200 - São Paulo - SP - 04698-970

Utilizar a Ficha Única de Inscrição em Torneio

## PROBLEMAS - 42

Diretor: Gerd Giebel - Caixa Postal 169 - São Bento do Sul - SC - 89290-000

## "A PARTIDA DE XADREZ DA NOITE DE NATAL"

Do diário "El Mundo", por G. Padulli

Tradução de Dino F. Venturini - Adaptação de Gerd Giebel

"No Círculo de Equis, no Vale de Zeta, foi jogada já faz alguns anos uma partida de Xadrez memorável.

Na Noite de Natal de 189...., coisa extraordinária, inverossímil, sobre uma mesa se estende um tabuleiro com todas as peças em seus lugares.

Um homem coberto com uma longa capa, com um semblante estranho e misterioso, passeia pela sala olhando por uma janela, que permanece aberta apesar do intenso frio do inverno europeu.

De repente ele solta um brado a uma pessoa lá fora:

- Olá ! Queres jogar uma partida de Xadrez ?
- Obrigado - respondeu esta - tenho que fazer minha distribuição de brinquedos.
- Oh, terás tempo para tudo; será uma partida ligeira !
- Muito bem, aceito, porém será uma só.

O personagem interpelado pelo homem da capa, não era outro que o bom Velho Noel, facilmente reconhecido por sua longa barba branca, pela prestantia de sua senhorial pessoa e mais que tudo por uma enorme bolsa repleta de brinquedos de toda espécie destinados às crianças menores e mais obedientes.

Ambos os jogadores se assentaram frente ao tabuleiro e a pedido do homem da capa fixaram um preço para a disputa.

O bom velho apostou sua bolsa com todo seu conteúdo. A partida se jogou rapidamente por ambas as partes como havia sido combinado, e apresentava depois de um quarto de hora de jogo a posição descrita no presente diagrama:

## Velho Noel

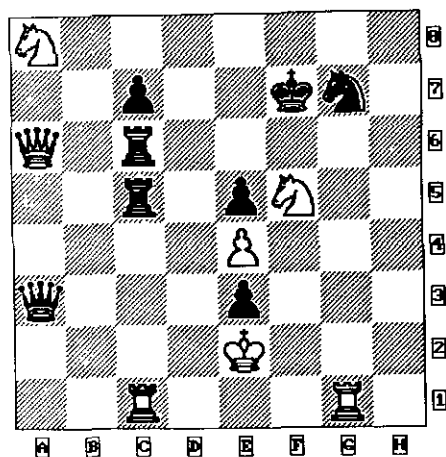

## Satanás

Neste momento as Branças anunciaram mate em sete lances, e tanto era o prazer de demonstrar ao bom Velho Noel toda a exatidão de seu longo cálculo que sem receber resposta, o condutor das mesmas fez por ambas as partes os golpes previstos: 1. Txg7+, Rf6; 2. Dxc6+, Txc6; 3. Txc6+, Dd6; 4. Txd6+, cxd6; 5. Cc7, d5; 6. Cxd5+, Re6. As jogadas efetuadas foram seis.

No instante de fazer o sétimo e último movimento (Te7+), o homem da capa tomou a Torre na mão; porém quando a ia pousar sobre a quadrícula dando o xeque fatal e pronunciando o mate, desapareceu dissolvendo-se de improviso e não

deixando mais que um característico cheiro de enxofre no ambiente, enquanto a peça ligeiramente carbonizada caía sobre o tabuleiro.

O homem da capa, que jogava com as Brancas, era Satanás, que havia projetado impedir que Noel fizesse sua distribuição, deixando as crianças sem os brinquedos. O bom velho, na verdade, havia sido muito imprudente, porém a Providência vigiava; por isso foi que as peças na posição final figuravam uma **CRUZ** e a aparição deste signo sobre o tabuleiro havia posto em fuga a Satanás, arrojando-o nas profundezas do Inferno.

No presente diagrama se mostra a Cruz :

**Velho Noel**

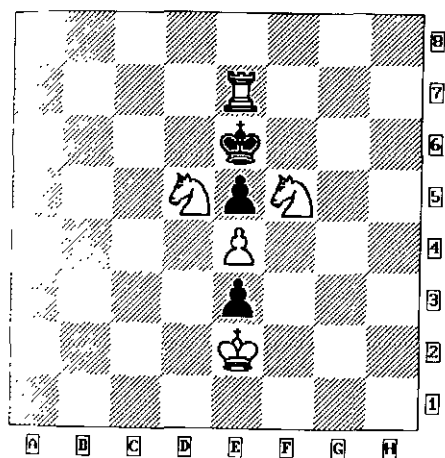

**Satanás**

Para que esta história possa ilustrar uma teoria da justiça imanente, bastaria que sua autenticidade fosse indiscutível. Agora bem no Círculo de Equis, no Vale de Zeta se mostra a torre ligeiramente carbonizada.

É bem verdade por outra parte, que naquele ano, como em todo ano, as crianças encontraram em suas pequenas meias brinquedos encantadores do bom Velho Noel, misturados com algum pedacinho de carvão, e isto foi para ensiná-las desde seus primeiros anos que "não há vida de prazer, nem de alegria, na qual não se encontre uma pequena dor".

**BOAS FESTAS  
E  
FELIZ ANO NOVO**

## ABRAÇO AO VIVO

Conhecer pessoalmente um parceiro do Xadrez Postal, e dar concretamente *aquele abraço* tradicionalmente enviado ao final das cartas, é sempre um acontecimento alegre e prazeroso; mas o encontro, ao vivo, de dois postalistas se reveste de forte emoção quando eles se enfrentaram muitas vezes, por várias décadas, e no xadrez postal internacional!

Um feliz encontro destes ocorreu na última Assembléia Geral Ordinária do CXEB, realizada no dia 24 de julho último, em Niterói, RJ. Dois veteranos e respeitados enxadristas, sempre separados pelas fronteiras internacionais e unidos pelo xadrez postal, finalmente puderam apertar as mãos e trocar o famoso *abraço*: Henrique P. Maia Vinagre, primeiro campeão brasileiro individual do CXEB, e o mestre argentino A. Raul Ramirez.

Os dois postalistas lembraram as antigas disputas, a última delas pelo Torneio de Candidatos a Mestre Internacional, realizado no período de 1985/86. Lembra nosso amigo Vinagre, que esse Torneio foi brilhantemente vencido pelo brasileiro Orlando Soares; e é exatamente desse Torneio a partida publicada a seguir, disputada entre Ramirez e Vinagre, que nos foi gentilmente encaminhada pelo companheiro Vinagre.

### A. Raul Ramirez x Henrique P. M. Vinagre

Torneio de Candidatos a Mestre Internacional - Final 1985/86  
Defesa Nimzo-Índia

1. c4, Cf6; 2. Cc3, e6; 3. d4, Bb4; 4. e3, 0-0; 5. Bd3, d5; 6. Ce2, b6; 7. cd, ed; 8. a3, Be7; 9. b4, Ba6; 10. 0-0, Bd3; 11. Dd3, c6; 12. Cg3, Cbd7; 13. f3, Te8; 14. Ta2, b5; 15. Cf5, Bf8; 16. e4, de; 17. fe, e5; 18. Og3, Rh8; 19. e5, g6; 20. Taf2, gf5; 21. Tf5, Bg7; 22. Rh1, ab; 23. ab, Ta1; 24. Bg5, Tf1; 25. Tf1, Te6; 26. Dh4, De8; 27. ef6, Cf6; 28. h3, Ce4; 29. Empate.

## CARTA SOCIAL

Colaboração de Luis Henrique Boscato, de Carazinho, RS

1. A Carta Social só pode ser utilizada quando escrita a mão, não sendo permitida a utilização de qualquer meio mecânico de escrita ou reprodução.
2. O peso de uma Carta Social não pode ultrapassar 10 gramas, ou seja, o peso aproximado de um envelope mais uma folha de papel ofício. Cartões-Postais também podem ser utilizados como Carta Social, obedecido o limite de peso.
3. Uma pessoa não pode enviar mais de 5 cartas sociais/ cartões-postais de uma vez, pagando o valor de uma carta comum para o número acima desta quantidade.
4. Só é possível colocar a Carta Social diretamente no balcão dos Correios, não sendo permitido usar as caixas de coleta.
5. A Carta Social somente pode ser utilizada de pessoa física para pessoa física.
6. Para uma correspondência ser caracterizada como Carta Social, é preciso escrever no lado inferior frontal do envelope a expressão "*Carta Social*", além de informar ao caixa dos Correios que é uma CS; muitas vezes, os caixas não cobram o valor correto por falta desse aviso.
7. O valor de uma Carta Social é de R\$ 0,01, ou seja, pode-se enviar doze cartas sociais pelo preço de uma carta comum, que é de R\$ 0,12. Isto dá uma idéia da economia proporcionada pela Carta Social, especialmente para os postalistas!

### Produtos à disposição dos associados

- ☐ Planilhas - 30 unidades = 15 TPS    ☐ Selinhos - 25 Anos - 100 unidades = 08 TPS    ☐
- ☐ Adesivos de vinil - 1 unidade = 08 TPS - de vinil    5 unidades = 30 TPS    ☐
- ☐ Etiquetas - 100 unidades = 40 TPS    ☐

Pedidos para CXEB-Escritório

## O PROBLEMA DAS DUAS TORRES

**Serafim Cavalcanti Silva**

*Mais uma homenagem ao nosso eterno DJALMA CAIAFA*

Alguns cxebeanos sabem que no ano passado estive entre a vida e a morte acometido de uma tosse *coqueluchóide* e de uma bronquite *asmátiforme*; uma dessas gripes virais epidêmicas que grassava naquela época e que me acertou em cheio, deixando-me muitas noites seguidas acordado com aquela desagradável sensação de morte iminente. O que ninguém soube é que realmente morri, ou melhor, fiquei clinicamente morto durante sete dias...; como o tempo passa rápido na Eternidade!; nesse lapso, presenciei, com estes olhos que a terra há de comer, outra batalha no Reino de Caissa, que ora passo a descrever:

Verificando pelas análises póstumas do último confronto - o famoso problema do Sinal da Cruz - , Satanás descobriu que, apesar de viciado, *não jogava nada* e resolveu, mais uma vez, bolar um meio de passar a perna no Senhor; pensou, pensou e achou um jeito. Com seu olhar "laser", varreu o mundo lendo e gravando, por *osmose*, tudo a respeito de xadrez que os mortais haviam publicado até hoje, em menos de um segundo. Assim preparado, mais uma vez desafiou o Divino, oferecendo-lhe as peças brancas.

Pego de surpresa, o Onipotente, que não era viciado em nada e portanto *só movia as peças*, não havia se preparado; olhou na terra para um brasileiro (por acaso era o autor aqui) e pensou com os seus botões: - "vou jogar a abertura dele". E o jogo começou:

01. P3BD, C3BR; 02. P3TR, C5R; 03. P3D, C4B; 04. P4CD, C3R; 05. C3B, C3B; 06. P3T, P4D; 07. D2B, P5D;

Depois destes sete lances iniciais, o Tinhoso anunciou *mate em sete lances*. E o jogo continuou:

08. B2C, T1CR; 09. P4B, C5B; 10. CD2D, P4R; 11. P5C, P5R; 12. CxPR, P4B; 13. C(4)2D, C2R; 14. CxP, C(2)3C;

Neste momento, como se houvera esquecido, o Cão Raivoso reanunciou *mate em sete lances*?! E o jogo seguiu:

15. P4R, C5T; 16. T2TR, B3D; 17. P3C, C(5B)3C; 18. O-O-O, B4R; 19. C(4)3C, B3D; 20. P5B, PxP; 21. PxP, B5B;

O Bicho de Rabo, com a maior cara-de-pau, novamente proclamou *mate em sete lances*...

22. PxB, CxP; 23. C3B, B2D; 24. CxC, DxC; 25. P5R, CxP; 26. B4B, P3B; 27. P6C, PxP; 28. PxP, T1BR;

Esperava-se aqui a repetição do anúncio, mas desta vez o Coisa Ruim realmente surpreendeu!; como sempre, vendo que cada vez mais estava acuado, Seu Sete resolveu apelar:

*-Você não é Deus? Exijo em sete lances um mate...(e sorrindo maliciosamente), com as duas torres no tabuleiro!*

O jogo prosseguiu. Ao ver o primeiro lance Dele, Lúcifer soltou uma estrondosa gargalhada...

Ressuscitei da morte provisória e antes que Eles me chamem definitivamente para o seu lado, para assistir a outras memoráveis batalhas, resolvi publicar, nesta conceituada RBXP, este problema inédito para que ele não morra comigo!

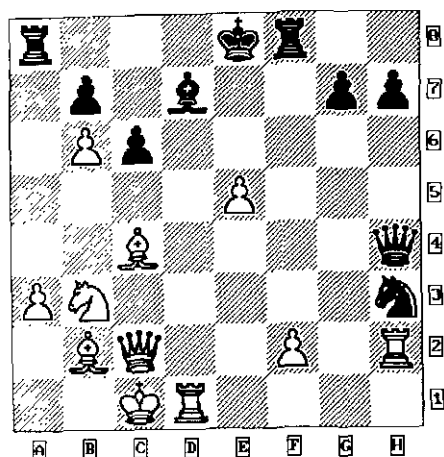

**SOLUÇÃO:** Que fique bem claro que Deus não anunciou mate em sete lances. Por conseguinte, a seqüência dos lances obedece a simplesmente uma lógica de *Malba Tahan*. Portanto, por quê o Cramunhão soltou uma gargalhada estrondosa ao ver o primeiro lance de Deus? Porque o lance divino facilita a tomada de uma das torres, dificultando, assim, satisfazer a condição imposta pelo Diabo: **29. P6R, D5B+; 30. R1C, DxT; 31. PxB+, R2R; 32. D4R+, R1D; 33. B7B, CxP;** agora a Besta Cabeluda deu um *duplo* de cavalo e ameaça tomara a outra torre... Será o Fim, Serafim? Uma coisa é uma coisa, outra coisa é outra coisa, mas Deus é Deus! **34. D8R+,** que diabo, Deus entregou também a dama!! **TxD; 35. PxT=T++** mas não é possível! Deus deu mate com as duas torres no tabuleiro! E agora, meu caro leitor, tome também um mate duplo, para relaxar...

## COMBINAÇÕES - 16

por L. G. de Miranda Leão.

Prosseguimos com mais dois exemplos do tema tático da liberação de espaço. O primeiro, praticamente inédito, é de uma simultânea de Capablanca ministrada em Londres, em abril de 1931, contra 21 tabuleiros (+19-1=1), tendo como adversário o aficianado Michael Hollings; a posição do diagrama, publicada em boletim do "Empire Social Chess Club", nos foi ofertada pelo pranteado Dr Luiz Tavares da Silva, e ele a conseguiu, juntamente com algumas partidas da modalidade, numa de suas muitas andanças pela velha Albión. O segundo reúne o GMI Erich G. Eliskases e o MN uruguaio Roux Cabral no Internacional de Mar del Plata de 1949. Eliskases, como se sabe, sagrou-se bicampeão da Alemanha (1938-39), foi o primeiro tabuleiro da equipe germânica vencedora da Olimpíada de Buenos Aires, em 1939 (mas foi Capablanca, recorde se, quem fez juz à Medalha de Ouro), vice campeão argentino de 1957, vencedor de vários torneios internacionais na Europa e na América Latina e autor de "Jogo de Posição", obra indispensável na estante do enxadrista. Os leitores dispõem de tempo suficiente para descobrir as linhas ganhadoras olhando apenas para os diagramas:

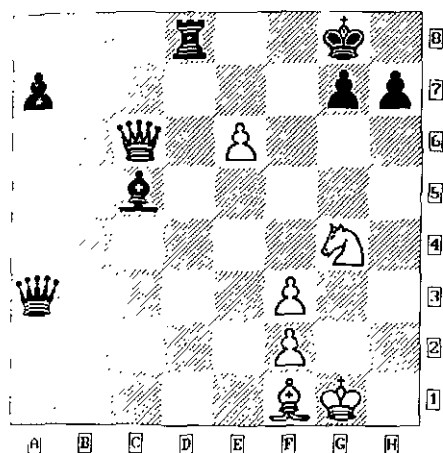

Diagr. # 1 - Brancas jogam

Capablanca arremata com **01. e7!**, **Be7**; **02. De6+**, **Rh8** (se **02...., Rf8**; **03 Ce5** e ganham, pois o mate em f7 só poderá ser adiado com o sacrifício da dama; se **03 Bc4**, **Dc1+**; **04 Rg2**, **Re8**; **05 Ce5?**, **Dg5+** e as pretas detêm o ataque branco; se nesta subvariante as brancas jogam **05 Bb5+**, então **05...., Rf8**; **06 Ce5** e logo ..., **Dg5+**, etc); **03. Ch6!** (com a ameaça de **04 Dg8+!!** e **Cf7+**; não serve, porém, **03 Ce5** devido a **03...., Tf8**; **04 Cf7+**, **Tf7**; **05 Df7**, **Bf8**; **06 Bc4**, **Dc1+** e as pretas se salvam; ou então **05...., Dd6**; **06 De8+**, **Bf8**; seguido de ..., **De7** e as brancas não ganham mais; se **03 Ce5**, **Tf8**; tampouco ganha **04 Cg6+**, hg; **05 Dh3+**, **Rg8**; **06 Bc4+**, **Tf7**; **07 Bf7+**, **Rf7=**; se **08 Dc8+**, **Bf8**; **09 De6** ou **Dc7**, **Df3=**), **gh** (se **03 ...., Df3**; **04 Cf7+**, **Rg8**; **05 Cg5+** e ganham); **04. De5+**, **Rg8**; **05. Bc4+** seguido de mate em dois; as pretas abandonaram. Vê-se, assim, como a liberação da diagonal a2 - g8 foi decisiva para a vitória.

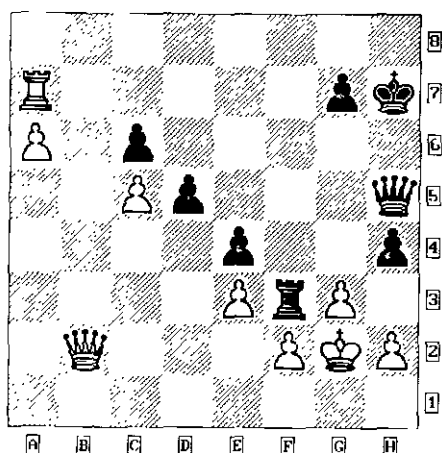

Diagr. # 2 - Pretas jogam

Eliskases começa com um xeque aparentemente inócuo e depois libera a diagonal h5-d1 com o golpe tático ganhador. Assim, jogou **01...., h3+**; **02. Rf1**, **Tf7!** (às vezes nos esquecemos do movimento retrógado das peças) e as brancas abandonaram; de fato, se **03 Tf7**, **Dd1++**; se **03 Re1**, **Ta7** e as pretas têm vantagem decisiva. Uma sequência curta mas bastante instrutiva. Para quem não se lembra. Eliskases ficou em 2º "ex aequo" com C. Guimard em Mar del Plata 1949, vencido aliás por H.D.Rossetto; no ano anterior, coube ao GM austro-alemão o primeiro lugar, invicto. Eliskases hoje com 81 anos, vive em Córdoba, Argentina, com saúde, lucidez e plena capacidade para analisar partidas. De quebra, ainda muito amor pelo xadrez!



## FINAIS - 44

L. G. da Miranda Leão

(E. Holm, 1931)

Branças jogam e ganham

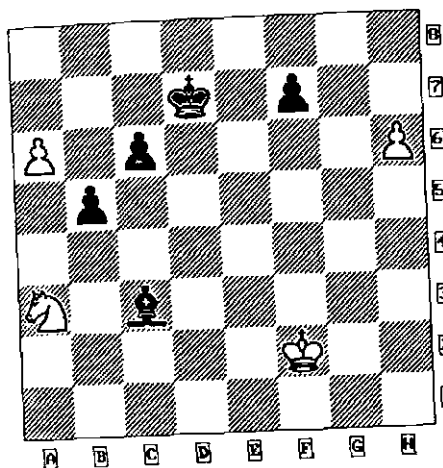

4 peças brancas: Rf2, Ca3, a6, h6  
5 peças pretas: Rd7, Bc3, b5, c6, f7

Um final de ourives, como diria o saudoso Wálter (assim mesmo com W, como ele fazia questão de assinar) Cruz diante da finesse de concepção e arremate oculta sob aparente simplicidade. Este

estudo artístico do finalista americano parece ter entusiasmado o GMI Pal Benko (ele também, como sabemos, analista de finais e problemista), pois lhe deu merecido destaque em sua coluna na revista "Chess Life" de março deste ano, desencavando-o 63 anos depois de sua primeira veiculação!. Os temas do "tempo" e das "casas críticas" (sobre os quais escreveu com tanta proficiência o GMI Oscar R. Panno em "Tiempo de Ajedrez") têm notável convergência neste final altamente instrutivo. Outro desafio para os apreciadores desta fase da partida de xadrez. Os mais veteranos, é claro, não terão maiores dificuldades para encontrar a linha de ganho. (Solução no próximo número).

\* \* \*

**Solução do estudo anterior (n.º 43), de J. Timman (1974).** Posição - Brancas: Re5, Bg7, Ch3, f2, h2 (5 peças); Pretas: Re1, g4, g2 (3 peças). As brancas ganham com **01. Cg1!, Rf2** (se 01..., Rf1; então 02 f4!, Rg1; 03 Rf5, etc e acabou-se a luta; se 02..., gf3; 03 Cf3 e ganham, naturalmente); **02. Ch3+!** (incrível ziguezague), gh (se 02..., Rf1; 03 Rf4 seguido de Bd4, etc); **03. Rf4, g1: D; 04 Bd4+, Rg2; 05 Bg1, Rg1; 06 Rg3** e ganham. Mini-jóia de Timman para o arquivo "vivo" dos apreciadores de finais!.

## NOVIDADES NA DEFESA PETROFF

Luiz Roberto G. da Costa Júnior

Normalmente na Defesa Petroff após os lances 01. e4, e5; 02. Cf3, Cf6; temos duas continuações principais. O lance 03. Ce5, caracteriza a variante C42, enquanto o lance 03. d4, caracteriza a variante C43. A variante com o lance 03. d4, tem sido usada por jogadores como Kasparov, Ivanchuk, Timman e Anand em resposta à Defesa Petroff. Segue a resposta das pretas 03..., Ce4 e as brancas jogam 04. Bd3, atacando o cavalo. O usual é a defesa do cavalo com 04..., d5 e as brancas retomando o peão com 05. Ce5; segue então 05..., Cd7; 06. Cd7, Bd7; 07. 0-0, e as pretas agora podem escolher seguir



com lances como 07..., Bd6 ou mais agudo como 07..., Dh4. Entretanto ocorreu uma novidade muito interessante em vez da lógica defesa do cavalo com 04..., d5; surgiu a resposta 04..., Cc6!? na partida abaixo, que vai comentada por Timman.

### Timman x Murrey - França, 1993

**01. e4, e5; 02. Cf3, Cf6; 03. d4, Ce4; 04. Bd3, Cc6!?**; 05. **Be4** (Outras alternativas são: 05. d5, Cc5!; 06. Be2 // 06. Bc4, e4!//, e4; e 05. 0-0, d5; 06. c4, Cd4! =), **d5; 06. Bg5, Dd7** (Outras respostas possíveis são: a. 06..., f6; 07. Ce5, Ce5 // 07..., de; 08. Dh5, g6; 09. Cg6, hg; 10. Dg6 +/-; 08. de, de; 09. Dd8, Rd8; 10. ef +/-; b. 06..., Dd6!/?; 07. de, Dh4; 08. Cc3, de; 09. a3, Da5; 10. Cd2// 10. b4?, Bb4; 11. ab, Db4 com clara vantagem preta//, De5; 11. Cde4, f5?// 11..., Be7; com ligeira vantagem branca//; 12. Dh5, g6; 13. Dh4 +/-; c. 06..., Be7!/?; 07. Be7, Ce7; 08. Bd5// 08. Bh7, e4; 09. Be4, de; 10. Ce5, Be6; com iniciativa//, Dd5; 09. de, com ligeira vantagem branca//; **07. Bd3** (Outros lances conduzem à igualdade: a. 07. Bd5, Dd5; 08. Cc3, Bb4 =; b. 07. Ce5, Ce5; 08. de, de; 09. 0-0, h6; 10. Bh4, g5; 11. Bg3, Bg7; debilitando desnecessariamente o flanco do rei. Melhor seria 09. Be7 =), **e4; 08. 0-0, f6; 09. Te1!, Be7** (As pretas podem optar por não rocar jogando Rf7 ou tomar o bispo em g5; em ambos os casos as brancas mantêm vantagem: a. 09..., Rf7; 10. Be4!// 10. Bf4?; ef; 11. Df3, Cd4; 12. Dh5, Rg8; com ligeira vantagem preta//, de; 11. Te4, fg; 12. Cg5, Rg8; 13. De2 +/-; b. 09..., fg!; 10. c4, Bb4; 11. cd, Be1; 12. De1!// 12. dc?, De6!; 13. Bb5, Bf2; 14. Rf2, 0-0//, Ce7; 13. Be4, g4; 14. Ce5, Dd6; 15. Ca3!, com compensação, segundo Murrey; **b2. 11. Cc3, Bc3; 12. bc, 0-0; 13. cd, ef; 14. dc, Dg4// 14..., Dc6; 15. Db3, Rh8; 16. Be4 +/-; 15. g3, bc; 16. Db3, Rh8; 17. Te7 +/-; 10. Bf4, ed; 11. Dd3, 0-0; 12. Cc3, Bb4** (Não se poderia jogar 12..., Cd8; por 13. Bc7! Merecia atenção 12..., Bd8!/?); **13. Te2, Ce7** (Seria inferior 13..., a6 por 14. a3, Ba5; 15. Tae1 permitindo o domínio da coluna e; seria melhor 13..., Df7! = com a idéia de se 14. Db5, Td8; e se 14. Cb5, Ba5; segundo Hubner); **14. Db5, Cg6; 15. Dd5** (Seria duvidosa a troca de damas com 15. Dd7! por 15..., Bd7; 16. Cd5, Cf4; 17. Cf4, Bd6 com compensação por causa do par de bispos contra o par de cavalos), **Tf7; 16. Bd2, Bc3; 17. Dd7, Bd7; 18. Bc3, Cf4; 19. Te3** (Seria duvidoso voltar a torre com Te1! por causa de 19..., Bc6; 20. Bd2, Ch3), **Cd5; 20. Tae1, Bf5** (Seria um erro 20..., b5?; 21. Ba5! com idéia de seguir com b3, c4; era melhor 20..., a5!; 21. Bd2, b5); **21. Tac1, Cc3** (A continuação 21..., a5; 22. Bd2, b5; 23. c4, bc; 24. Tc4, dá clara vantagem às brancas); **22. bc, Td8; 23. c4, Bg4; 24. c3, Bf3; 25. gf, Rf8; 26. Tb1, b6; 27. Te4, f5; 28. Te5, Td6; 29. Tbe1, g5; 30. Te8, Rg7; 31. T1e6, Te6; 32. Te6, Tf6; 33. Te7** (Mesmo com um peão a mais a troca das torres empataria o final), **Tf7; 34. Te5, Rf6; 35. c5, Tf8!?** (Agora a troca das torres com 35..., Te7? seria perdedora por 36. Te7, Re7; 37. cb +/-; 36. Rf1, Tb8; 37. Re2, b5 (A troca de peões também perde; em caso de 37..., bc; 38. Tc5, Tb2; 39. Rf1 +/-; 38. Rd3, b4; 39. Te1, bc; 40. Rc3, c6; 41. d5 (Merecia atenção 41. a3!/?), cd; 42. Rd4, Tb2; 43. c6, Tc2! (A melhor defesa pois 43..., Ta2 perderia diretamente por 44. Tc1 +/-; 44. Rd5, Td2; 45. Rc5, Tc2; 46. Rd6, Td2; 47. Rc7, Ta2; 48. Tc1, Re7; 49. Rc8, Tf2; 50. c7, Tb2; 51. Tc5, h6; 52. h3, f4; 53. Te5, Rf6; 54. Ta5, Abd. (1x0)

### Anuncie seu Produto ou Serviço na RBXP

1 página - R\$ 120,00

1/2 página - R\$ 65,00

1/3 página - R\$ 45,00

1/4 página - R\$ 35,00

Desconto de 10 %, para publicação em 03 edições consecutivas

Solicitar impresso com informações ao CXEB - Escritório.

## LANCE LIVRE

Esta Seção está à disposição dos associados para, gratuitamente, incluírem recados de seu interesse, tais como doações, venda, troca, compra, eventos, convites, participação em torneios, etc. Os interessados deverão escrever para CXEB - Redação da RBXP - Caixa Postal 21.200 - São Paulo - SP - 04698-970, enviando seus breves textos já prontos. *Obs: O Clube apenas publica os textos recebidos; a responsabilidade pelos mesmos é dos senhores remetentes.*

**III - Torneio Intercâmbio do Clube Paineiras do Morumbi** - Será realizado no próximo dia 11 de dezembro, a partir das 09:00 horas, nas dependências do Clube, à Av. Dr. Alberto Penteado, 605, São Paulo - SP. A competição, por equipes, será disputada em 5 rodadas pelo Sistema Suíço, e o CXEB, Vice Campeão nas duas edições anteriores, estará presente mais uma vez. Telefone para inscrição de Clubes: (011) - 842-2777 - R - 274.

**Colaboração cubana** - Recebemos de *Noel Rodriguez - Apartado Postal #3 - Vereda Nueva 34140 - Habana - Cuba*, a seguinte partida curta na qual o veterano MI cubano, de origem espanhola, Francisco J. Perez ganhou do genial Alekhine, em outubro de 1943, na cidade de Madri. A miniatura foi uma partida relâmpago; ei-la: *F.J. Perez X A. Alekhine, Gambito Vienense. 01. e4, e5; 02. Cc3, Cc6; 03. f4, ef; 04. Cf3, g5; 05. Bc4, g4; 06. d4, gf; 07. Bf4, fg; 08. Bf7!, Rf7; 09. Dh5, Rg7; 10. Tg1, Cge7; 11. Bh6, Rg8; 12. Tg2, Abd. (1X0). Há mate em poucos lances.*

**Desafio** - O associado AYLTON PEREIRA PINTOS deseja jogar partidas postais amistosas com enxadristas do sexo feminino, cexebeanas ou não, pertencentes a qualquer categoria. As que aceitarem o desafio devem escrever para o companheiro Aylton, *Caixa Postal 108.322 - São Gonçalo - RJ - 24401 - 970.*

**Clube de Xadrez de Petrolina** - Comunico o Aniversário de 2º ano de fundação do CLUBE DE XADREZ DE PETROLINA, em 27.11.94. O Clube tem escolinha para garotos a partir de 5 anos de idade. Temos um Xadrez Gigante, para demonstração de partidas e ensino nas escolas, com tamanho de 1,60 m x 1,60 m. Fizemos nos dias 01 e 02 de outubro, um match com o Clube de Xadrez de Senhor do Bonfim, com pleno sucesso. *Francisco Jarbas Alves, sócio n° 6653, de Petrolina - PE.*

**Boletim Informativo da Defesa Índia do Rei** - Autoria do associado *Renato J.G.Faria, (Rua Belo Horizonte, 268 - Janaúba - MG, CEP 39440-000)*, contendo partidas ao vivo, postais e comentadas, artigos e estudos teóricos, miniaturas, etc... Foram publicados o número 01 (com 11 páginas, ao preço de R\$ 1,50) e o número 02 (com 15 páginas, R\$ 2,00). Pedidos e informações deverão ser dirigidos ao colega Renato.

**História do Xadrez Postal** - Livro de autoria do associado e diretor Dieter Hans Bruno Kohl, abrangendo o xadrez por correspondência no mundo ocidental e no Brasil. Pedidos para o autor, *Caixa Postal 56 - Porto Belo - SC - 88210-000.*

**I Copa da Ferrovia de Xadrez Postal por equipes** - O associado *Robertson Ribeiro dos Santos, Rua Manoel Rodrigues do Passo, 615, Ap. 02 - CEP 50850-350, Recife - PE*, convida os funcionários ligados à CBTU, RFFSA e Empresas vinculadas à ferrovia a participarem desse Torneio. *Inscrições até 15/12/94.*

**Relógio: retificação de endereço** - Retificamos o endereço do associado *Wanderley Caloni Júnior, Rua Tibiriçá, 283 - CEP - 09740-530, São Bernardo do Campo - SP*, que deseja ganhar em doação ou adquirir por 30 TPS, um relógio de xadrez.

**Colaborando com o CXEB !** Se você dispõe de algum tempo livre e deseja colaborar com o nosso Clube, escreva, ainda hoje, para o nosso presidente: **Antônio Carlos Raposo** Caixa Postal 21.200 São Paulo- SP - CEP 04698-970

# PARTIDAS

Editor: Milton Gonçalves Sanchez. Rua Pedroso Alvarenga, 313 - ap. 103 - S. Paulo - SP 04531-927

VIII/IX Copa Mundial (ICCF) - Prel - Gr 70

Clairton Felício (Brasil)

x

José Manuel C. Jimenez (Espanha)

01 e4, e5; 02 Cf3, Cc6; 03 Bb5, a6; 04 Ba4, Cf6; 05 O-O, Be7; 06 Te1, b5; 07 Bb3, d6; 08 c3, O-O; 09 d4 (O espanhol propôs o condicional 09 h3, Cb8, característico da Variante Breyer), Bg4; 10 d5 (Alternativa viável seria 10 Be3), Ca5; 11 Bc2, c6 (11... Dc8; 12 h3, Bd7; 13 Cbd2, c6; 14 b4, Cb7; 15 c4, bc; 16 Cc4, Bd8; 17 dc, Dc6; 18 Bb3, Be6; 19 Cfd2, Bb6; 20 0,5x0,5. C. Felício-Z. Woronowicz (Polônia)-Mesmo torneio); 12 h3, Bc8 (12... Bh5 ou 12... Bf3 também são jogáveis); 13 dc, Dc7; 14 a4 (14 Cbd2, Dc6; 15 Cf1, Td8!; 16 Cg3, g6; 17 a4, Be6; 18 Cg5, Bd7; 19 f4, ef; 20 Bf4, Cc4; 21 b3, Ca5; 22 Bd2, ba?!; 23 Ta4, Dc5; 24 Td4, Cc6; 25 b4, De5!; 26 Cf5, gf; 27 ef, Dg3; Muhametov-Holmov, Moscou (open) 92 (0x1 em 43 lances), Be6; 15 ab, ab; 16 Ca3 (16 Cg5, Dc6; 17 Ce6, fe; 18 Cd2, Tfc8 - Schranz - Hardicay, Hungria 1978), Dc6; 17 Cg5, Cc4; 18 Ce6, fe; 19 Bd3, Cd7; 20 Dg4, Tf6; 21 De2, Tf7; 22 b3, Ca3; 23 Ba3, Bh4 (Arriscado demais. Mais seguro seria: 23... Dc3; 24 Bb2, Dc6; 25 Bb5 e as brancas estão ganhando. No caso de 23... Tb8, após 24 Bb4, para seguir com Ta5, acredito que as brancas continuem com a iniciativa); 24 Bb5, Bf2; 25 Rh1, Dc7; 26 Tf1, Be5; 27 Tf7, Rh7;

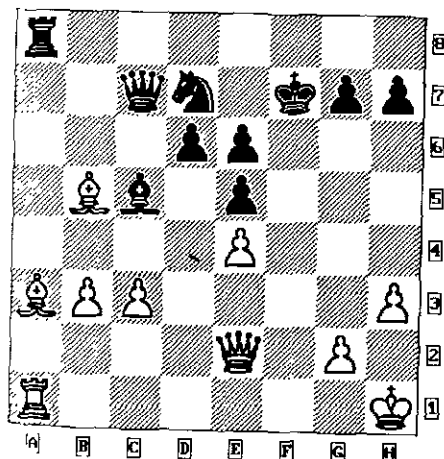

28 Bd7!, Ta3?! (Correto era 28... Dd7; 29 Tf1, Rg8; 30 Bc5 com vantagem branca. Após o lance da partida as pretas estão numa rede de mate); 29 Dh5+, abandonam. (1x0) Se 29... Re7; 30 De8+, Rf6; 31 Tf1+, Bf2; 32 h4!, g5 // 32... Dd7 ou 32... Dc3; 33 Tf2+ +//; 33 Tf2, Rg7; 34 De7 seguido de mate.

VII CBI - Final

Fernando César Martins Teixeira

x

Gilberto Fraga Portilho

01 c4, e5; 02 Cc3, Cf6; 03 g3, Bb4; 04 Bg2, O-O; 05 e4, Bc3; 06 bc, c6; 07 Ce2 (A tentativa 07 Db3?! registrada como linha principal na E.C.O está refutada; 07... Ca6; 08 Ba3, d6; 09 Ce2, Cd7!! N - 0-1, 23 lances. Van Osweael (Belgica) x Portilho. XI Olimpíadas ICCF. Partida publicada no Informador-47 e no New in Chess-13), d5!; 08 cd, cd; 09 ed, Cd5; 10 O-O, Cc6; 11 Tb1, Te8; 12 Ba3 (Paradoxalmente as negras abrem o jogo contra o par de bispos e obtêm bom jogo, especialmente por causa da deficiente estrutura de peões brancos), Ca5! N

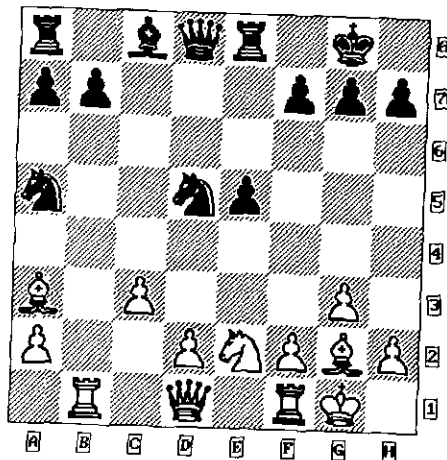

(12... Cb6 citado na ECO parece passivo, pois o Cd5 está bem, e Ca5 também toca a fraqueza c4); 13 Tb5! (As brancas tentam refutar pela força bruta... Contra 13 d3?, Bg4! seria muito chato. Aceitam-se sugestões para as brancas!), Be6; 14 Da4, b6; 15 De4 (Parece que as brancas ganham material, no entanto, suas peças e peões espalhados e sem defesa sugerem combinações...), Cf6!; 16 Dh4 (Reconhecendo a derrota! Se 16 Da8, Dd7!; 17 De8+, Ce8 e as brancas devem perder material em seguida, e se 16 De5, Bc4! ou 16... Cc4!), Cc4; 17 Bc1, Dd3!; 18 Te1, Tac8! (Com a posição praticamente ganha um lance tranqüilo completando o desenvolvimento e aumentando a pressão); 19 Bf1, Cd2 (Com a posição madura, aceita-se complicações sem temor); 20 Cf4, Cf3+; 21 Abandonam. (0x1). (As brancas perdem peça, ao menos).

Análises e comentários de G. Portilho

**Antônio Carlos R. Alvim**

**01 d4, C16; 02 c4, e6; 03 Cc3, Bb4; 04 e3, c5; 05 Bb3, Cc6; 06 C16, Bc3+ (O lance que caracteriza a Variante Hubner, que visa cerrar a posição e valorizar o par de cavalos negros. Apesar de seu caráter posicional, pode dar lugar também a interessantes complicações táticas); 07 bc, d6; 08 O-O, e5; 09 Cd2 (09 d5, Ce7; 10 e4, O-O; 11 Ch4, h6; 12 f4!?, Cg6! [Fischer!; 09 Cg5!?, O-O; 10 dcl?, dc; 11 De2, De7; 12 e4?! (Anti-posicional. Talvez 12 f3! fosse uma boa opção), Ce8; 13 Te1, Cde6; 14 Cf1, b6; 15 Ce3, Ca5 (As negras se defendem da invasão em "d5" por meios indiretos: após 16 Cd5, Dd7; 17 Ce3, Ba6 seguido de De6 ganhando material); 16 Cf5, Df6! (O imediato 16... Bf5; 17 ef, f6; 18 f4! dá jogo ao branco); 17 Dg4, Te8 (Defende contra Bg5 seguido de Ce7+, bem como prepara o contra-ataque); 18 Te3, Bf5; 19 ef, e4!; 20 Bc2 (Se 20 Be4?, Ce4; 21 Te4, Dc3! -+), Cae4; 21 Te2, Dc3; 22 Tb1, Ce5 (Os problemas de mate na 1ª fila, e o par de bispos inoperantes, obrigam o branco a uma série de lances forçados ... e insuficientes); 23 Df4, Cf3+**

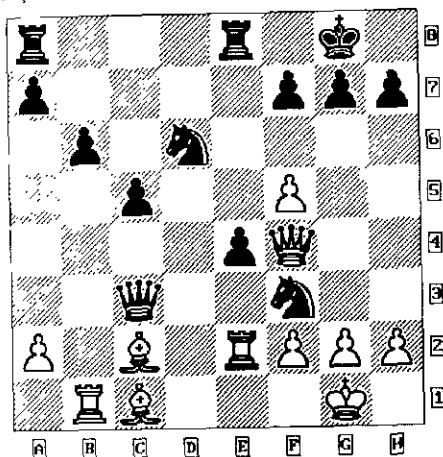

**24 Rh1 (Sem esperança, mas um pouco melhor seria 24 gf, ef; 25 Bb2, Db2!; 26 Tb2, fe; 27 Tb1, e1=D+; 28 Te1, Te1+ com vantagem decisiva), Dc4; 25 Bd1, Dd3; 26 Abandona. (0x1) Análise e comentários de A.C.R. Alvim**

#### **V I Taça Brasil - Fase Final**

**Célio Sormani**

**x**

**Névio João**

**Def. Índia do Rei - Contrafranco**

**01 P4D, C3BR; 02 P4BD, P3CR; 03 P3CR, B2C; 04 B2C, P3D; 05 P4R, O-O; 06 C2R, P4B; 07 O-O, C3B; 08 C(1)3B (Após o lance das brancas, analisei duas antigas partidas que seguiram:**

**08.... PXP; 09 CxP, CXP!; 10 CxC(6B), CxC; 11 CxPR+ //11 CxD, CxD; 12 CxPC, T1C; 13 TxC? No caso de 13 CxP!?, CxPC; 14 CxB, TRxC; 15 B4B, P4R +; ou ainda 13 T1C!?, - BxC; 14 BxB?!, TxB; 15 T1C, T1BD -+, Guimard - Rosseto, 1953//, DxC; 12 PxC, BxP; 13 T1C, T1C+ Reyilly - Gragger, 1962 e achei que poderia correr o risco e jogar para ganhar um peão e tentar mantê-lo. A continuação menos arriscada, para as brancas, teria sido: 08 P5D, C4TD; 09 C2D, P3TD; 10 T1C, P3R; 11 P3C, P4CD; 12 PxPR, BxP; 13 P5R, PxPR; 14 BxT, DxB com posição indefinida. Donner - Byrne, 1970), PXP; 09 CxP, CXP!; 10 CxC(6B), CxC; 11 CxPR+, DxC; 12 PxC, BxP; 13 T1C, T1C; 14 B6TR, T1R; 15 T3C, D3B!?, 16 D1B, B5D; 17 B5D, D2R; 18 D2D, B4R (18.... B3B!?,); 19 T3R, B3R; 20 P4BR, B3B; 21 P5BR, PXP; 22 TxPB (As brancas, através de vigoroso contra-jogo, equilibram as ações e buscam a iniciativa. Qualquer descuido e as ativas peças brancas podem decidir o destino da partida), P4C (Difícil escolher! Aqui havia a opção: 22.... BxT; 23 TxD, BxT //E não 23.... TxT?; 24 B5C! -+//; 24 D2BR, B3R; 25 DxpT, com jogo bastante complicado, muito embora o lance do texto também leve à jogo complexo. As negras escolhem negociar uma posição final de qualidade por dois peões e liberar um pouco a sua posição); 23 B6BD, PXP (Se 23.... TR1BD; 24 PXP, P3T; 25 P4TD +); 24 BxT, TxB; 25 T4R, R1T; 26 D2BR, B8T!?, 27 B3R, D2C!; 28 B4D+, R1C; 29 D3R, BxB; 30 TxB(4D), P3TR; 31 T1BR, D3C!; 32 P3TR, D4B (Lentamente as negras começam a recuperar o domínio das ações); 33 R2T, T1CD; 34 D3BD (As brancas não podem permitir P6B), D4TR; 35 P4CR, D4R+; 36 R1C (Os últimos lances foram todos praticamente forçados), P3T; 37 T1R, D4BD; 38 R2T, P4D; 39 P5C? (O jogo das brancas, apesar da qualidade a mais, está muito restrito. O bispo preto e o par de peões passados, no centro, asseguram a vantagem negra. Nesta posição parece difícil escolher o melhor caminho, muito embora T5R! e a T1BR! pudessem ser tentados. O lance do texto, na tentativa de achar contra-jogo, leva à perda do peão, sem maiores compensações, apesar de trazer novas tensões ao jogo), PXP; 40 DxpP!, D6C; 43 D2R, B2D; 46 TxPD, B4C; 47 T5CR+, R1B!, D1BR; 43 D3CR, R2T; 44 T5R, T8C+; 45 R2C (Se: 45 T1R, TxT+; 46 DxT, D6T!+, 17C+; 46 R1C, D3T; (Começa o assalto final) 47 T5CR, T8C+; 48 R2C, D3B; 49 T4BR, D7C+; 50 T2B (Se 50 D2B, P4B; 51 T5T+ //Se 51 P5T, P5D!//, R3C; 52 T5C+, R3T +), D8T; 51 T5T+, R3C; 52 Abandonam. (0x1) (52 T5C+, R3T; 53 D2T, P3B!; 54 T(5)5B, BxT; 55 D4B+, R2C; 56 D7B+, R3C; 57 P5T+, RxP; 58 TxB+, R3C -+)**

**Análises e comentários de Névio João**